ПОЧЁТНАЯ КНИГА

«ОДАРЁННЫЕ ДЕТИ – БУДУЩЕЕ ГОРОДА СЫКТЫВКАРА»

2025 ГОД

ГОД ГЕРОЕВ

МЕДАЛИСТЫ 2025 г.

Одарённые дети - Будущее города СыктыВкара!

Сыктывкар

ПОЛОЖЕНИЕ О ПОЧЁТНОЙ КНИГЕ «ОДАРЁННЫЕ ДЕТИ – БУДУЩЕЕ ГОРОДА СЫКТЫВКАРА»

Почётная книга «Одарённые дети будущее города Сыктывкара» (далее Почётная книга) учреждается с целью повышения социального престижа учебной и творческой деятельности учащихся муниципальных образовательных организаций муниципального образования городского округа «Сыктывкар»; морального поощрения учащихся муниципальных образовательных организаций, достигших особых успехов в учебной, социально-значимой деятельности, научно-техническом и художественном творчестве; укрепления положительного имиджа социально-значимой активной позиции учащихся.

В Почётную книгу заносится информация о выпускниках муниципальных общеобразовательных организаций – отличниках учёбы, награждённых медалями «За особые успехи в учении» Российской Федерации и Республики Коми I и II степени.

Информация о выпускниках-отличниках учёбы, занесённая в Почётную книгу, имеет следующую структуру: фотография, общие сведения об учащемся (фамилия, имя, отчество, общеобразовательная организация), информация о достижениях учащегося.

Представление информации о выпускниках, занесённых в Почётную книгу, осуществляет общеобразовательная организация по запросу Управления образования администрации муниципального образования городского округа «Сыктывкар».

Мероприятия по оформлению книги проводятся муниципальным учреждением дополнительного профессионального образования «Центр развития образования».

ВЫПУСКНИКИ 2025 ГОДА, НАГРАЖДЁННЫЕ МЕДАЛЬЮ «ЗА ОСОБЫЕ УСПЕХИ В УЧЕНИИ» РОССИЙСКОЙ ФЕДЕРАЦИИ

Оглавление

Антонов Тимофей Сергеевич 6
Арутюнян Арианна Грачевна 7
Бабаев Рамазан Замин оглы 8
Басманова Алиса Денисовна 9
Белых Ксения Алексеевна 10
Богомолов Егор Евгеньевич 11
Ветошева София Олеговна 12
Винтер Дмитрий Викторович 13
Волыцкая Вероника Анатольевна 14
Вурдова Татьяна Валерьевна 15
Герлинг Арина Эдуардовна 16
Горшкова Ульяна Андреевна 17
Дзюба Виктория Валентиновна 18
Долмацын Марк Владимирович 19
Дроздова Дарья Дмитриевна 20
Елина Анастасия Сергеевна 21
Жучкова Анастасия Романовна 22
Забоев Вадим Дмитриевич 23
Иевлева Полина Сергеевна 24
Калганова Александра Александровна 25
Калинкович Елизавета Андреевна 26
Корегин Алексей Сергеевич 27
Корнаухов Георгий Алексеевич 28
Кочанов Андрей Иванович 29
Кропанева Дарья Васильевна 30
Куратов Артём Владимирович 31
Курьянович Алина Алексеевна 32
Левченко Елизавета Евгеньевна 33

Лобанов Константин Евгеньевич 34
Лученок Роман Валерьевич 35
Лыткин Александр Павлович 36
Лыткина Анастасия Дмитриевна 37
Маилян Марина Гайковна 38
Майстренко Роман Сергеевич 39
Маркарян Армен Давидович 40
Матеущук Александра Андреевна 41
Мишарин Семён Алексеевич 42
Новаковская Валерия Александровна 43
Одинцова Анна Дмитриевна 44
Панюков Иван Андреевич 45
Попова Ксения Алексеевна 46
Прилучная Вероника Андреевна 47
Пыхтина Варвара Андреевна 48
Рассыхаева Ксения Александровна 49
Рожкина Арина Дмитриевна 50
Рошиор Карина Сергеевна 51
Савельева Милана Витальевна 52
Савин Даниил Кириллович 53
Садритдинов Эльдар Сайфиддинович 54
Салуян Анастасия Игоревна 55
Сильницкая Мария Максимовна 56
Скалдина Екатерина Романовна 57
Сорвачева Злата Олеговна 58
Стыров Сергей Максимович 59
Сурина Елена Дмитриевна 60
Твердова Екатерина Андреевна 61
Тебенькова Валерия Андреевна 62
Титова Алина Дмитриевна 63
Торлопов Юрий Романович 64
Тутринова Анна Ивановна 65
Уварова Арина Александровна 66
Филиппова Валерия Алексеевна 67
Хаславская Алина Романовна 68
Холопова Ника Александровна 69
Шмарова Дарья Алексеевна 70
Шолдя Каролина Романовна 71
Шукурова Виктория Максимовна 72

Антонов Тимофей Сергеевич

Учащийся муниципального автономного общеобразовательного учреждения «Гимназия имени А.С. Пушкина»

Награжден медалью «За особые успехи в учении» I степени

ПОЖЕЛАНИЯ ВСЕМ ВЫПУСКНИКАМ 2025 ГОДА

Постарайтесь быть счастливыми!

Жизненные цели: *найти свое дело жизни, стать признанным экспертом в своем деле, наслаждаться каждым моментом жизни.*
Жизненные ценности: *саморазвитие и личностный рост.*
Любимые предметы: *предметы естественно-научного профиля.*
Книги (фильмы, картины, личности и др. сформировавшие духовный мир): *книга «Начала химии», на мой взгляд, лучшая книга из всех пособий по химии для поступающих в ВУЗ.*
Увлечения, интересы: *увлекаюсь верховой ездой на лошади, которой владею; занимаюсь пауэрлифтингом.*
Главные достижения (в любой области жизнедеятельности): *кандидат в мастера спорта по пауэрлифтингу, Абсолютный Победитель Чемпионатов и Первенств Республики Коми по конному спорту в дисциплине выездка, награжден Золотым знаком отличия Всероссийского физкультурно-спортивного комплекса «Готов к труду и обороне» (ГТО), Отличник учебы, победитель и призер школьных, муниципальных и региональных этапов ВСОШ, награжден грамотой за отличную учебу СДМХШ по классу фортепиано, Аттестат об основном общем образовании с отличием.*

Арутюнян Арианна Грачевна

Учащаяся муниципального автономного общеобразовательного учреждения «СОШ № 36»

Награждена медалью «За особые успехи в учении» I степени

Жизненные цели: реализовать себя в выбранной профессии, достичь успеха в сфере своей будущей деятельности.

Жизненные ценности: семья, забота о близких, справедливость, сострадание, здоровье, милосердие, саморазвитие.

Любимые предметы: русский язык и литература, математика.

Книги (фильмы, картины, личности и др. сформировавшие духовный мир): Федор Достоевский «Бесы», Михаил Лермонтов «Герой нашего времени», Оскар Уайльд «Портрет Дориана Грея».

Увлечения, интересы: рисование, психология.

Главные достижения (в любой области жизнедеятельности): призер в групповых упражнениях в открытом чемпионате Республики Коми по художественной гимнастике в 2015 и 2016 годах, призер в групповых упражнениях в первенстве Республики Коми по художественной гимнастике в 2015 году, победитель и призер различных предметных олимпиад.

ПОЖЕЛАНИЯ ВСЕМ ВЫПУСКНИКАМ 2025 ГОДА

Желаю быть уверенными и стойкими в своих убеждениях, решениях и действиях. Пусть все двери перед вами будут открыты и ведут к успеху и счастью.

Бабаев Рамазан Замин оглы

Учащийся муниципального автономного общеобразовательного учреждения «СОШ № 12»

Награжден медалью «За особые успехи в учении» I степени

ПОЖЕЛАНИЯ ВСЕМ ВЫПУСКНИКАМ 2025 ГОДА

Друзья, всем желаю хорошего настроения, спокойствия, умиротворения. Самое главное – улыбайтесь, ведь жизнь прекрасна и восхитительна.

Жизненные цели: *брать от жизни как можно больше, быть ярким и весёлым, несмотря ни на что.*

Жизненные ценности: *семья, честность, справедливость, верность, забота о других, неравнодушие.*

Любимые предметы: *математика, английский язык, русский язык, химия, экономика, история.*

Личности, сформировавшие духовный мир: *Дмитрий Лихачев «Письма о добром и прекрасном», Касс Санстейн «Иллюзия выбора», Карл Юнг «Проблема души современного человека». Моя мама – мой кумир.*

Увлечения, интересы: *участие в различных конкурсах, организация и проведение мероприятий, математика, английский язык и актерское мастерство.*

Главные достижения (в любой области жизнедеятельности): *участник всероссийского педагогического форума 2023 в ВДЦ «Орленок» и победитель в номинации «Звездный ребенок», более 30 грамот и дипломов за достижения в различных сферах деятельности.*

Басманова Алиса Денисовна

Учащаяся муниципального автономного общеобразовательного учреждения «СОШ № 38»

Награжден медалью «За особые успехи в учении» I степени

ПОЖЕЛАНИЯ ВСЕМ ВЫПУСКНИКАМ 2025 ГОДА

Будьте заинтересованными в саморазвитии, стремитесь к высоким результатам и не бойтесь трудностей, потому что именно они закаляют вас.

Жизненные цели: *стать успешным человеком и хорошим врачом, открыть свой бизнес, быть счастливой.*

Жизненные ценности: *любовь, семья, друзья, здоровье, искренность, самореализация.*

Любимые предметы: *физкультура, химия, биология.*

Книги (фильмы, картины, личности и др. сформировавшие духовный мир): *С. Бодров «Сёстры», Ф. Умаров «Пророк. История Александра Пушкина», группы «Кино», «Гражданская оборона», «Rammstein».*

Увлечения, интересы: *современные танцы, искусство.*

Главные достижения (в любой области жизнедеятельности): *победитель и призёр республиканских и всероссийских танцевальных конкурсов, аттестат об основном общем образовании с отличием.*

Белых Ксения Алексеевна

Учащаяся муниципального автономного общеобразовательного учреждения «Гимназия № 1» г. Сыктывкара

Награждена медалью «За особые успехи в учении» I степени

ПОЖЕЛАНИЯ ВСЕМ ВЫПУСКНИКАМ 2025 ГОДА

Ребята, не бойтесь неизвестности и помните, что любой выбранный вами путь - правильный.

Жизненные цели: *выучить китайский язык, обрести круг общения, состоящий из успешных людей, отвезти маму на море.*

Жизненные ценности: *самореализация, толерантность, честность, семья.*

Любимые предметы: *английский язык, математика.*

Книги (фильмы, картины, личности и др. сформировавшие духовный мир): *«Накопительный эффект» Даррен Харди, «Пока-я-не-я» Дмитрий Троцкий, «Цветы для Элджернона» Даниель Киз.*

Увлечения, интересы: *походы, чтение.*

Главные достижения (в любой области жизнедеятельности): *КМС по лыжному спорту, обладатель сертификата B2 уровня знания английского языка.*

Богомолов Егор Евгеньевич

Учащийся муниципального автономного общеобразовательного учреждения «Технологический лицей»

Награжден медалью «За особые успехи в учении» I степени

Жизненные цели: *поступить в НГУ, стать ученым химиком.*

Жизненные ценности: *главным ценностям меня научил папа: не врать и делать всё по совести. Я считаю, что в жизни главное не деньги, а та польза, которую ты приносишь обществу.*

Любимые предметы: *химия и математика.*

Книги (фильмы, картины, личности и др. сформировавшие духовный мир): *на меня сильно повлияли советские детские рассказы, например, «Тимур и его команда».*

Увлечения, интересы: *играю на гитаре, иногда рассматриваю насекомых в микроскопе, смотрю познавательные (и не только) видеоролики в Интернете.*

Главные достижения (в любой области жизнедеятельности): *своим самым главным достижением я считаю победу на региональном этапе ВсОШ по химии в этом году. Кроме того, я собрал команду, с которой участвовал в отборочном этапе всероссийского химического турнира. Большим достижением для меня является диплом от Движения Первых за активное участие в их проектах*

ПОЖЕЛАНИЯ ВСЕМ ВЫПУСКНИКАМ 2025 ГОДА

Товарищи, желаю вам поступить туда, куда вы хотите. Желаю, чтобы ваша жизнь наполнилась новыми яркими красками после выпуска, чтобы вы нашли ваше место в жизни.
Помните, самое интересное только начинается!

Ветошева София Олеговна

Учащаяся муниципального автономного общеобразовательного учреждения «СОШ № 1»

Награждена медалью «За особые успехи в учении» I степени

Жизненные цели: *найти своё призвание.*

Жизненные ценности: *безусловно, главной ценностью для меня всегда будут семья и близкие друзья, а также саморазвитие, уважение к себе и к окружающим меня людям, умение радоваться мелочам.*

Любимые предметы: *литература, история, биология, химия и музыка.*

Книги (фильмы, картины, личности и др. сформировавшие духовный мир): *Герман Гессе, "Игра в Бисер", Рэй Брэдбери "Вино из одуванчиков", Мариам Петросян "Дом в котором...", фильм "Навсикая из долины ветров"*

Увлечения, интересы: *мне нравится много читать, и неважно, какая это литература, зарубежная или отечественная. Также я время от времени играю на фортепиано, сочиняю. Занимаюсь вязанием, люблю создавать маленькие милые плюшевые игрушки.*

Главные достижения (в любой области жизнедеятельности): *окончила музыкальную школу с отличием, занимала множество призовых мест на различных музыкальных конкурсах, дала свой первый в жизни небольшой сольный концерт. Занимала призовые места на олимпиадах по химии, биологии и литературе.*

ПОЖЕЛАНИЯ ВСЕМ ВЫПУСКНИКАМ 2025 ГОДА

Я хочу пожелать всем выпускникам, чтобы в их жизни сложилось всё так, как они хотят, чтобы каждый смог найти своё место в жизни и обрести уверенность в себе и в завтрашнем дне. Я верю, что каждый из вас способен добиться желаемого, поэтому не сдавайтесь и всегда идите до конца. Главное - то, что вы делаете, а результаты будут такими, какие должны быть!

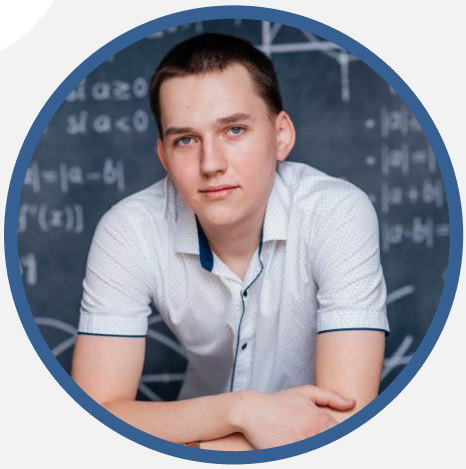

Винтер Дмитрий Викторович

Учащийся муниципального автономного общеобразовательного учреждения «СОШ № 12»

Награжден медалью «За особые успехи в учении» I степени

Жизненные цели: *поступить в институт, стать квалифицированным врачом, завести семью.*

Жизненные ценности: *семья, дружба, уважение, честность, дисциплина, оптимизм.*

Любимые предметы: *химия, биология, ОБЗР, математика, физик.а*

Книги (фильмы, картины, личности и др. сформировавшие духовный мир): *книги: Жюль Верн “Двадцать тысяч лье под водой”, “Таинственный остров”; Антуан де Сент-Экзюпери “Маленький принц”; фильмы: “Пираты Карибского моря”; “Звёздные войны”; сериал “Доктор Хаус”; личности: семья, детский кардиоревматолог Киселёв С.М.*

Увлечения, интересы: *плавание, шахматы, стрельба, автомобили, компьютерные игры, сварка, сборка моделей.*

Главные достижения (в любой области жизнедеятельности): *призер муниципального и регионального этапов ВСОШ по биологии 2024-2025г.; победитель республиканской интернет-олимпиады «Основы медицинских знаний» 2024 г.*

ПОЖЕЛАНИЯ ВСЕМ ВЫПУСКНИКАМ 2025 ГОДА

Живите, мечтайте, учитесь, любите, стремитесь!

Волыцкая Вероника Анатольевна

Учащаяся муниципального автономного общеобразовательного учреждения «СОШ № 21»

Награжден медалью «За особые успехи в учении» I степени

ПОЖЕЛАНИЯ ВСЕМ ВЫПУСКНИКАМ 2025 ГОДА

Успехов, счастья, добиться поставленных целей.

Жизненные цели: *поступить в университет, получить хорошее образование и построить карьеру.*

Жизненные ценности: *семья, саморазвитие, здоровье, благополучие, дружба.*

Любимые предметы: *история, обществознание.*

Книги (фильмы, картины, личности и др. сформировавшие духовный мир): *"Судьба человека" М. Шолохов, "Отцы и дети" И. Тургенев, "Капитанская дочка" А. Пушкин.*

Увлечения, интересы: *учеба, спорт.*

Главные достижения (в любой области жизнедеятельности): *успешная учеба, достижения в спорте (три знака ГТО).*

Вурдова Татьяна Валерьевна

Учащаяся муниципального автономного общеобразовательного учреждения «Гимназия №1» г. Сыктывкара

Награждена медалью «За особые успехи в учении» I степени

ПОЖЕЛАНИЯ ВСЕМ ВЫПУСКНИКАМ 2025 ГОДА

Не переживайте, организуйте своё время, не забывайте отдыхать и мечтать, верьте в себя!

Жизненные цели: *хочу найти своё место в жизни, путешествовать, приносить пользу обществу.*

Жизненные ценности: *семья, справедливость, любовь, самосовершенствование*

Любимые предметы: *обществознание.*

Книги (фильмы, картины, личности и др. сформировавшие духовный мир): *роман Джон Грин «Виноваты звёзды», Иэн Макьюэн «Закон о детях» / фильмы: «Гарри Поттер», «Пираты Карибского Моря», «Мумия», «Законопослушный гражданин, «Ангелы и демоны», «Мстители», «Тёмный рыцарь».*

Увлечения, интересы: *чтение книг, просмотр сериалов и фильмов, изучение различных исторических событий, проведение времени с друзьями.*

Главные достижения (в любой области жизнедеятельности): *получение золотого значка ГТО и окончание музыкальной школы.*

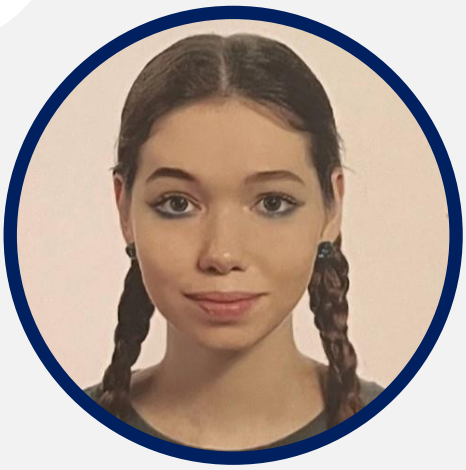

Герлинг Арина Эдуардовна

Учащаяся муниципального автономного общеобразовательного учреждения «СОШ № 21»

Награждена медалью «За особые успехи в учении» I степени

Жизненные цели: *поступить в медицинский ВУЗ, успешно окончить его, стать врачом и приносить пользу людям. Построить крепкую семью.*

Жизненные ценности: *семья, любовь, личностный рост, дружба.*

Любимые предметы: *биология, химия, литература, английский язык.*

Книги (фильмы, картины, личности и др. сформировавшие духовный мир): *"Триумфальная арка" Эрик Мария Ремарк, Шарлотта Бронте, "Джейн Эйр" Ш,"Преступление и Наказание" Ф.Достоевский.*

Увлечения, интересы: *кондитерское мастерство, рисование.*

Главные достижения (в любой области жизнедеятельности): *победы во всероссийских конкурсах по рисованию, успехи в учебе, участие в олимпиадах.*

ПОЖЕЛАНИЯ ВСЕМ ВЫПУСКНИКАМ 2025 ГОДА

Успешно сдать ЕГЭ, поступить в желаемый ВУЗ, получать удовольствие от учебы и не забывать про отдых.

Горшкова Ульяна Андреевна

Учащаяся муниципального автономного общеобразовательного учреждения «Гимназия № 1» г. Сыктывкара

Награждена медалью «За особые успехи в учении» I степени

ПОЖЕЛАНИЯ ВСЕМ ВЫПУСКНИКАМ 2025 ГОДА

Главное – это не оценки или ваши достижения, а развитие социальных навыков, в первую очередь они вам понадобятся после выпуска и в дальнейшей жизни. Менять так быстро свою жизнь может быть страшно и выбрать, куда стоит двигаться , сейчас очень сложно, но это не последний этап вашей жизни, и вы можете всегда все поменять по вашему усмотрению, так что не бойтесь действовать.

Жизненные цели: *купить домик у озера в лесу и устроиться на высокооплачиваемую работу на удаленку, найти себя в обществе.*

Жизненные ценности: *семья, дружба, карьера, увлеченная жизнь.*

Любимые предметы: *химия.*

Книги (фильмы, картины, личности и др. сформировавшие духовный мир): *«Хроники странствующего кота» Арикава Хиро, «Сказочник» Зотов Г.А., «Хорошо быть тихоней» Стивен Чбоски, «Уилл Грейсон, Уилл Грейсон» Джон Грин, «Любовная болезнь Хананои-куна» Morino Mei, «Ты здесь» D. Jun, «До десяти» Такараи Рихито;«Любовь - как букет цветов» Ёсихидэ Отомо, «Персонаж» Акира Нагаи, «Идеальные дни» Вим Вендерс, «Мемуары гейши» Роб Маршалл, «До костей» Марти Ноксон, «Служанка» Пак Чхан Ук, «Унесенные призраками» Хаяо Миядзаки, «Ходячий замок» Хаяо Миядзаки, «Принцесса Мононоке» Хаяо Миядзаки, «Укрась прощальное утро цветами обещания» Мари Окада, «Хвост феи» Нанако Сасаки и др., «Возвращение кота» Юдзи Номи, «Hunter x Hunter» Кадзухиро Фурухаси и др.*

Увлечения, интересы: *химия, казуальные игры и метроидвания, выращивание растений (листики цитрусовых очень вкусно пахнут), чтение манги и книг, просмотр японских фильмов и аниме, вязание, лего*

Главные достижения (в любой области жизнедеятельности): *участник Межрегионального турнира учащихся лицеев и гимназий в 2023-2024 уч.г., призёр деловой игры «Бином фантазии» в составе команды на Межрегиональном турнире учащихся лицеев и гимназий 2023-2024 уч.г., победитель Регионального этапа II Всероссийской олимпиады по естественнонаучной грамотности в 2024 и 2025 году.*

Дзюба Виктория Валентиновна

Учащаяся муниципального общеобразовательного учреждения «СОШ № 30» г. Сыктывкара

Награждена медалью «За особые успехи в учении» I степени

ПОЖЕЛАНИЯ ВСЕМ ВЫПУСКНИКАМ 2025 ГОДА

Ваше будущее зависит от того, что вы делаете сегодня!

Жизненные цели: *поступить в престижный университет в Екатеринбурге, получить высшее образование, стать квалифицированным специалистом в сфере юриспруденции, путешествовать по России, создать семью.*
Жизненные ценности: *самосовершенствование, любовь, дисциплина, ответственность, дружба.*
Любимые предметы: *обществознание, русский язык, история.*
Книги (фильмы, картины, личности и др. сформировавшие духовный мир): *книга «Судьба человека» М.А. Шолохов; фильм «Брат» (1997 г.), картина «Оборона Севастополя», (1942 г.) А. Дейнека.*
Увлечения, интересы: *чтение, посещение тренажерного зала, изучение английского языка*
Главные достижения (в любой области жизнедеятельности): *2020 г. – победитель соревнований по плаванию.*
2023 г. – получение аттестата об основном общем образовании «с отличием». С 2020 г. по настоящее время – член Военно-патриотического движения «Юнармия». 2023, 2024 г. – призёр олимпиад по обществознанию.
2024 г. – успешная сдача экзамена по управлению транспортным средством категории «В».
2024 г. – получение сертификата о прохождении курсов предпринимательской деятельности.
2024 г. – получение сертификата о владении английским языком на уровне В2.

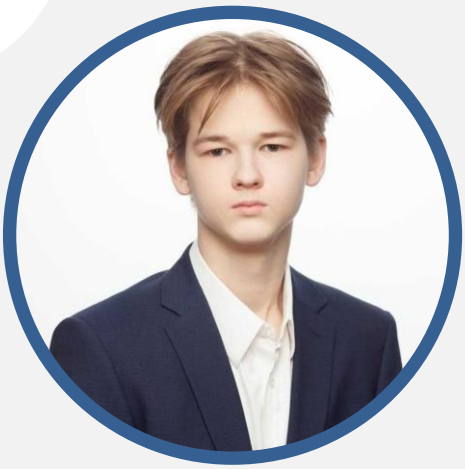

Долмацын Марк Владимирович

Учащийся муниципального автономного общеобразовательного учреждения «Гимназия имени А.С. Пушкина»

Награжден медалью «За особые успехи в учении» I степени

ПОЖЕЛАНИЯ ВСЕМ ВЫПУСКНИКАМ 2025 ГОДА

Желаю вам отталкиваться от личных интересов и «пробивать» путь к успеху самостоятельно.

Жизненные цели: *становиться лучше каждый день, добиться всех временных целей.*

Жизненные ценности: *семья, спорт, тяга к знаниям.*

Любимые предметы: *информатика, математика.*

Книги (фильмы, картины, личности и др. сформировавшие духовный мир): *серия книг о Гарри Поттере, «Эксперименты Лэйн».*

Увлечения, интересы: *футбол, баскетбол, программирование.*

Главные достижения (в любой области жизнедеятельности): *победа на международных соревнованиях по спидкубингу*

Дроздова Дарья Дмитриевна

Учащаяся муниципального общеобразовательного учреждения «СОШ № 27» г.Сыктывкара

Награждена медалью «За особые успехи в учении» I степени

Жизненные цели: *продолжить обучение в университете, получить качественное образование и развиваться в своей профессиональной сфере, путешествовать и открывать для себя новые культуры.*

Жизненные ценности: *честность, уважение и взаимопомощь, верю, что поддержка и понимание между людьми помогают создавать гармоничные отношения и способствуют развитию общества.*

Любимые предметы: *английский язык.*

Книги (фильмы, картины, личности и др. сформировавшие духовный мир): *Жан-Клод Мурлеев «Зимняя битва», детективы Агаты Кристи. Фильмы: «Серебряные коньки" и "Майор Гром".*

Увлечения, интересы: *путешествия, пение, фотография.*

Главные достижения (в любой области жизнедеятельности): *призер муниципального этапа Всероссийской олимпиады школьников по предмету «Математика» 2023 г., участник регионального этапа Всероссийской олимпиады школьников по предмету «Математика» в 2023 г., Призер Муниципального этапа Всероссийской олимпиады школьников по предмету «Литература» 2023 г., 2 место в муниципальной олимпиаде по истории «К 80-летию Крымской*

ПОЖЕЛАНИЯ ВСЕМ ВЫПУСКНИКАМ 2025 ГОДА

Желаю вам верить в себя и свои силы. Не бойтесь мечтать и стремиться к своим целям. Будьте открыты к новым возможностям и не забывайте о своих друзьях и близких, которые всегда поддерживают вас на этом пути. Успехов всем!

Елина Анастасия Сергеевна

Учащаяся муниципального автономного общеобразовательного учреждения «Гимназия № 1» г. Сыктывкара

Награждена медалью «За особые успехи в учении» I степени

ПОЖЕЛАНИЯ ВСЕМ ВЫПУСКНИКАМ 2025 ГОДА

Что бы ни случилось, доверьтесь пути. Из любой ситуации есть выход, и даже если что-то пошло не по плану, это лишь значит, что жизнь приготовила вам нечто более удивительное.

Жизненные цели: *Решить некоторые проблемы в сфере экологии*
Жизненные ценности: *Близкие люди, личностный рост, свобода, честность и открытость новому опыту*
Любимые предметы: *Английский, химия*
Книги (фильмы, картины, личности и др. сформировавшие духовный мир):
Романы Джейн Остин «Гордость и Предубеждение», «Эмма» научили меня верить в то, что нельзя отказываться от своих нравственных ценностей, даже если общество их не принимает, «Голодные Игры» Сьюзен Коллинз и «Маленькие Женщины» Луизы Мэй Олкотт показали, что даже в самые тяжелые времена необходимо оставаться сильным человеком ради своих близких, а главная героиня романа «Унесённые ветром» Маргарет Митчелл - Скарлетт О'Хара — хотя и совершила множество поступков, которые доказывают противоречивость человеческой натуры, но всё же стала ярким примером человека, которого не смогли сломить обстоятельства. Особое место в моём сердце занимает сериал «Бриджертоны», сформировавший мой эстетический вкус (актёры, музыка и визуал там просто потрясающие). Я очень люблю ситкомы, поэтому «Бруклин 9-9» и «Друзья» - однозначно в списке рекомендаций. Любимые фильмы: «Облака», «Завтрак у Тиффани» и «Гарри Поттер». И, конечно же, нельзя не упомянуть моего любимого певца — Гарри Стайлса, а также музыкальную группу, с которой началась его карьера - «One Direction». Что касается самого Гарри, в своём творчестве он выражает идею о том, как важно относиться к людям с добротой, а 1D – феномен поп-музыки 2010-х годов. Несмотря на то, что наибольшую известность приобрели ранние композиции этой группы, в списке моих любимых значатся треки из последних альбомов - «Four» и «Made in the A.M.». Они посвящены окончанию совместной работы ребят: за все годы существования группы Лиам, Луи, Найл, Зейн и Гарри стали настоящими друзьями, а потому песни «A.M.» и «History» - о ночных посиделках и других совместных воспоминаниях парней.
Увлечения, интересы: *спорт, музыка, изобразительное искусство (лучше всего рисую портреты).*
Главные достижения (в любой области жизнедеятельности): *считаю главным своим достижением — то, кем я являюсь сегодня, потому что мировоззрение и поступки — вот, что определяет ценность человека. Что касается мероприятий, в которых я смогла себя проявить, то самым запоминающимся из них является РКО. Эта олимпиада даёт возможность развить коммуникативные навыки и ряд компетенций, которые могут пригодиться в профессиональной деятельности, особенно, если вы заинтересованы в гуманитарных предметах.*

Жучкова Анастасия Романовна

Учащаяся муниципального автономного общеобразовательного учреждения «СОШ № 25»

Награждена медалью «За особые успехи в учении» I степени

Жизненные цели: *добиться больших карьерных высот, быть профессионалом в своем деле.*

Жизненные ценности: *семья, друзья, Родина.*

Любимые предметы: *алгебра, английский.*

Увлечения, интересы: *музыка, танцы.*

Книги (фильмы, картины, личности и др. сформировавшие духовный мир): *Ннеди Окорафор «Кто боится смерти», А.П. Платонов «Юшка», певцы Анна Герман и Димаш Кудайберген, Муса Джалиль, фильм «Чучело».*

Главные достижения (в любой области жизнедеятельности): *лауреат 3 степени в конкурсе исследовательских работ имени Ломоносова в Москве, призер муниципального этапа конкурса «Живая классика» в Печоре и Сыктывкаре, 4 золотых значка ГТО.*

ПОЖЕЛАНИЯ ВСЕМ ВЫПУСКНИКАМ 2025 ГОДА

Верьте в себя, никогда не сдавайтесь, не бойтесь неудач, ведь они помогают нам совершенствоваться. Помните, что ни случается – все к лучшему, жизнь одна, проживите ее с наслаждением и без сожалений.

Забоев Вадим Дмитриевич

Учащийся муниципального автономного общеобразовательного учреждения «СОШ № 38»

Награжден медалью «За особые успехи в учении» I степени

Жизненные цели: *получить хорошее образование, реализовать себя, найти свое любимое дело и заниматься им, путешествовать по миру.*

Жизненные ценности: *здоровье, семья, любовь, саморазвитие и самореализация, честность, уважение к другим.*

Любимые предметы: *информатика, математика.*

Книги (фильмы, картины, личности и др. сформировавшие духовный мир): *фильм «Начало».*

Увлечения, интересы: *увлекаюсь программированием, музыкой.*

Главные достижения (в любой области жизнедеятельности): *окончание школы на отлично.*

ПОЖЕЛАНИЯ ВСЕМ ВЫПУСКНИКАМ 2025 ГОДА

Желаю всем выпускникам сдать все экзамены на 100 баллов, крепкого здоровья и счастья. У нас обязательно все получится!

Иевлева Полина Сергеевна

Учащаяся муниципального автономного общеобразовательного учреждения «СОШ № 24»

Награждена медалью «За особые успехи в учении» I степени

ПОЖЕЛАНИЯ ВСЕМ ВЫПУСКНИКАМ 2025 ГОДА

Сдавайте экзамены и не нервничайте. Берегите себя и близких.

Жизненные цели: *поступить на юридический факультет.*

Жизненные ценности: *семья, успешная жизнь.*

Любимые предметы: *математика, история.*

Книги (фильмы, картины, личности и др. сформировавшие духовный мир): *«Евгений Онегин», фильм «Молодёжка».*

Увлечения, интересы: *игра на музыкальных инструментах, рукоделие.*

Главные достижения (в любой области жизнедеятельности): *аттестат с отличием за 9 класс.*

Калганова Александра Александровна

Учащаяся муниципального автономного общеобразовательного учреждения «Русская гимназия»

Награждена медалью «За особые успехи в учении» I степени

ПОЖЕЛАНИЯ ВСЕМ ВЫПУСКНИКАМ 2025 ГОДА

Выбирайте свой собственный путь и смело идите по нему, независимо от чужих мнений.
Пробуйте себя в разных сферах, пока не найдёте то, что будет приносить вам счастье.

Жизненные цели: *прожить жизнь так, чтобы потом не жалеть ни о чем.*

Жизненные ценности: *целеустремленность и ответственность.*
Любимые предметы: *русский язык и алгебра*.

Книги (фильмы, картины, личности и др. сформировавшие духовный мир): *"Маленький принц" Антуана же Сент-Экзюпери; «Двоечница Гяру»; "Унесённые призраками" Хаяо Миядзаки.*

Увлечения, интересы: *бисероплетение, рисование, чтение.*

Главные достижения (в любой области жизнедеятельности): *создала свою схему амигуруми, которая распространилась по бисерному сообществу.*

Калинкович Елизавета Андреевна

Учащаяся муниципального автономного общеобразовательного учреждения «Гимназия имени А.С. Пушкина»

Награждена медалью «За особые успехи в учении» I степени

Жизненные цели: *получить хорошее образование, самореализоваться как профессионал и много путешествовать.*

Жизненные ценности: *семья, поддержка, дружба, терпение, упорство, справедливость, личностный рост, здоровье, творчество.*

Любимые предметы: *русский язык, английский язык, обществознание.*

Книги (фильмы, картины, личности и др. сформировавшие духовный мир): *М.А. Шолохов «Судьба человека», А.С. Пушкин «Евгений Онегин», «Капитанская дочка», А.И. Куприн «Чудесный доктор», «Гранатовый браслет», картины русских художников В.М. Васнецова и И.К. Айвазовского.*

Увлечения, интересы: *участие в мероприятиях и конкурсах, путешествия, рисование.*

Главные достижения (в любой области жизнедеятельности): *победитель (2023) и призёр (2024) Всероссийского конкурса «Большая Перемена», участник Всемирного Фестиваля Молодёжи 2024.*

ПОЖЕЛАНИЯ ВСЕМ ВЫПУСКНИКАМ 2025 ГОДА

Дорогие выпускники, помните, если что-то у вас не получилось, значит так было нужно, и позже появится нечто лучшее, чем то, что вы могли ожидать. Будьте настойчивыми, терпеливыми и стремитесь к достижению поставленных целей.

Корегин Алексей Сергеевич

Учащийся муниципального автономного общеобразовательного учреждения «Лицей № 1» г. Сыктывкара

Награжден медалью «За особые успехи в учении» I степени

ПОЖЕЛАНИЯ ВСЕМ ВЫПУСКНИКАМ 2025 ГОДА

Подчиняйте тактические цели стратегическим.

Жизненные цели: *непрерывно самосовершенствоваться.*

Жизненные ценности: *уважение к слову, делу, поступку.*

Любимые предметы: *математика, физика.*

Книги (фильмы, картины, личности и др. *сформировавшие духовный мир):* *Джек Лондон “Белый клык”.*

Увлечения, интересы: *техническое творчество, путешествия.*

Главные достижения: *главная цель еще не достигнута, я только в начале пути.*

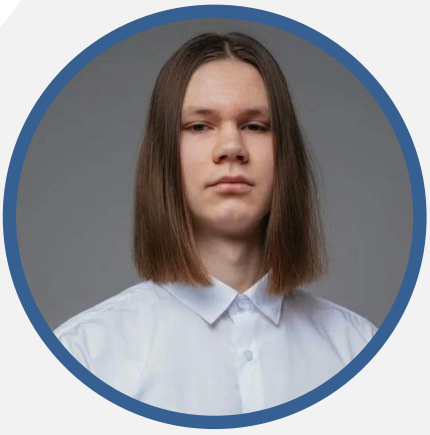

Корнаухов Георгий Алексеевич

Учащийся муниципального автономного общеобразовательного учреждения «Технологический лицей»

Награжден медалью «За особые успехи в учении» I степени

ПОЖЕЛАНИЯ ВСЕМ ВЫПУСКНИКАМ 2025 ГОДА

Желаю каждому найти своё предназначение, не боятся жизненных трудностей и всегда оставаться самим собой. Пусть жизнь будет наполнена яркими моментами и надёжными людьми.

Жизненные цели: *быть компетентным в выбранной сфере деятельности, развиваться и вносить вклад в общество.*

Жизненные ценности: *постоянное стремление к саморазвитию, уважение к окружающим, честность и доброта. Для меня также важно здоровье и благополучие родных и друзей.*

Любимые предметы: *математика, физика, информатика.*

Книги (фильмы, картины, личности и др. сформировавшие духовный мир): *сильное впечатление на меня произвели фильмы «Форрест Гамп», «Начало» и «Солярис».*

Увлечения, интересы: *занятие спортом, создание 3D-визуализаций в различных программах, компьютерные игры.*

Главные достижения (в любой области жизнедеятельности): *призовое место в инженерном чемпионате «Энергия Териберки».*

Кочанов Андрей Иванович

Учащийся муниципального автономного общеобразовательного учреждения «Гимназия №1» г. Сыктывкара

Награжден медалью «За особые успехи в учении» I степени

ПОЖЕЛАНИЯ ВСЕМ ВЫПУСКНИКАМ 2025 ГОДА

Каждый сам кузнец своего счастья.

Жизненные цели: *быть и оставаться хорошим человеком.*

Жизненные ценности: *честность*, дружба, семья.

Любимые предметы: *математика, информатика, история, обществознание.*

Книги (фильмы, картины, личности и др. сформировавшие духовный мир): *«Алиса в Стране чудес», «Алиса в Зазеркалье», «Кровью и потом: Анаболики», «Во все тяжкие», «Ла-Ла Ленд», «Берсерк», «Паразит», «Человек-паук», «Рэмбо: Первая кровь».*

Увлечения, интересы: *просмотр фильмов, сериалов, чтение книг, компьютерные игры.*

Главные достижения (в любой области жизнедеятельности): *хороший человек, первые места и кубки по тхэквондо МФТ.*

Кропанева Дарья Васильевна

Учащаяся муниципального общеобразовательного учреждения «СОШ № 27» г.Сыктывкара

Награждена медалью «За особые успехи в учении» I степени

ПОЖЕЛАНИЯ ВСЕМ ВЫПУСКНИКАМ 2025 ГОДА

Найдите себя
и делайте то,
что вам нравится,
то, к чему лежит
душа, и тогда вы
будете счастливы,
а это самое главное.

Жизненные цели: *стать признанным экспертом в сфере медицины, саморазвитие и самореализация.*
Жизненные ценности: *доброта, милосердие, сострадание, гуманизм, справедливость, честность.*
Любимые предметы: *биология.*
Книги (фильмы, картины, личности и др. сформировавшие духовный мир): *увлекаюсь чтением дополнительной литературы по предмету «Биология», просматриваю медицинские фильмы: «Склифосовский», «Хороший доктор», «Доктор Хаус», «Акушер».*
Увлечения, интересы: *танцы (бальные, эстрадные и русские народные), декоративно-прикладное искусство по направлению «Корень», шахматы.*
Главные достижения (в любой области жизнедеятельности): *призер муниципального этапа Всероссийской олимпиады школьников по предмету «Биология» 2025 г., участник регионального этапа Всероссийской олимпиады школьников по предмету «Биология» в 2025 г., 2 юношеский разряд по шахматам, Гран-при в конкурсе по декоративно-прикладному искусству.*

Куратов Артём Владимирович

Учащийся муниципального автономного общеобразовательного учреждения «Гимназия № 1» г. Сыктывкара

Награжден медалью «За особые успехи в учении» I степени

ПОЖЕЛАНИЯ ВСЕМ ВЫПУСКНИКАМ 2025 ГОДА

Научитесь радоваться жизни!

Жизненные ценности: *вера в людей, труд, жизнь.*

Любимые предметы: *физическая культура, алгебра, геометрия, информатика, физика.*

Книги (фильмы, картины, личности и др. сформировавшие духовный мир): *фильмы «Такси», «Форсаж» и «Остров проклятых».*

Увлечения, интересы: *коллекционирование игрушек, баскетбол.*

Главные достижения (в любой области жизнедеятельности): *3 место на дивизионном этапе соревнования КЭС Баскет.*

Курьянович Алина Алексеевна

Учащаяся муниципального автономного общеобразовательного учреждения «СОШ № 43»

Награждена медалью «За особые успехи в учении» I степени

Жизненные цели: *получение высшего образования в научной сфере, реализация в профессии по выбранному направлению*

Жизненные ценности: *здоровый образ жизни, забота о близких, друзья и единомышленники, создание семьи.*

Любимые предметы: *химия.*

Книги (фильмы, картины, личности и др. сформировавшие духовный мир): *Фильм Нила Бёргера «Дивергент».*

Увлечения, интересы: *высокий самоконтроль, умеет ставить цели перед собой и выполнять их на 100 %.*

ПОЖЕЛАНИЯ ВСЕМ ВЫПУСКНИКАМ 2025 ГОДА

Найти всем свой путь, достигнуть саморазвития, ставить перед собой и непосредственно выполнять новые задачи и цели для самореализации и воплощения своей мечты, не отступать, даже если будут встречаться на пути трудности. Успех приходит через многолетний труд и усилия человека. Всем удачного старта во взрослую жизнь.

Левченко Елизавета Евгеньевна

Учащаяся муниципального автономного общеобразовательного учреждения «СОШ № 28»

Награждена медалью «За особые успехи в учении» I степени

Жизненные цели: *посетить все континенты и узнать культуру, традиции и обычаи разных народов. Достичь высот в карьере, стать экспертом в своей области и делиться знаниями с другими.*

Жизненные ценности: *доброта, честность. Крепкие семейные узы. Уважение к другим людям, их мнениям, культуре и убеждениям. Стремление к знаниям и самосовершенствованию. Ответственное отношение к окружающей среде.*

Любимые предметы: *литература, обществознание*

.

Книги (фильмы, картины, личности и др. сформировавшие духовный мир): *каждое из этих явлений — будь то книги, картины, фильмы и даже люди — вносит свою лепту в формирование нашего духовного мира. Невозможно выделить что-то конкретное, наиболее значимое, поскольку все эти элементы взаимосвязаны. Наше восприятие жизни — это сложный пазл из множества кусочков, каждый из которых играет свою роль в нашем понимании себя и окружающего нас*

Увлечения, интересы: *обожаю путешествовать, но не в многолюдных туристических местах. Меня притягивают уединенные уголки природы, где царит тишина и гармония. Это могут быть живописные леса, заброшенные церкви, поля или просто места с потрясающими видами, где можно насладиться красотой окружающего мира и погрузиться в атмосферу покоя. Также я увлекаюсь большим теннисом и планирую растянуть это хобби на всю свою жизнь.*

ПОЖЕЛАНИЯ ВСЕМ ВЫПУСКНИКАМ 2025 ГОДА

Дорогие выпускники!
Пусть каждый из вас найдет свой путь, полный вдохновения и смелых мечтаний.
Желаю вам веры в себя, смелости следовать за своими стремлениями и счастья в каждом новом начинании. Впереди — мир возможностей, и пусть каждый шаг ведет к вашим самым заветным целям!

Лобанов Константин Евгеньевич

Учащийся муниципального общеобразовательного учреждения «СОШ № 22» г. Сыктывкара

Награжден медалью «За особые успехи в учении» I степени

Жизненные цели: *получение высшего образования, создание благополучной семьи и успешной карьеры.*

Жизненные ценности: *здоровый образ жизни, дружба, самореализация, честность.*

Любимые предметы: *математика, информатика.*

Книги (фильмы, картины, личности и др. сформировавшие духовный мир): *«Идеальные дни» режиссёра Вима Вендерса, «1+1» режиссёра Оливье Накаша.*

Увлечения, интересы: *видеомонтаж, компьютерные игры, 3д-моделирование.*

Главные достижения (в любой области жизнедеятельности): *участие в муниципальном конкурсе «Ученик года - 2024», победы в конкурсах по направлению 3д-моделирование.*

ПОЖЕЛАНИЯ ВСЕМ ВЫПУСКНИКАМ 2025 ГОДА

Добиться собственных целей, ловить от жизни всё.

Лученок Роман Валерьевич

Учащийся муниципального автономного общеобразовательного учреждения «Гимназия» (Коми национальная гимназия)

Награжден медалью «За особые успехи в учении» I степени

ПОЖЕЛАНИЯ ВСЕМ ВЫПУСКНИКАМ 2025 ГОДА

Желаю всем найти свое место в жизни, добиться успехов во всех начинаниях и всегда оставаться хорошими людьми.

Жизненные цели: *обрести смысл жизни.*

Жизненные ценности: *здоровье, любовь, личностный рост.*

Любимые предметы: *история, география.*

Книги (фильмы, картины, личности и др. сформировавшие духовный мир): *“Десять негритят” Агаты Кристи, люди, повлиявшие на формирование духовного мира – мои родители.*

Увлечения, интересы: *чтение исторический литературы.*

Главные достижения (в любой области жизнедеятельности): *победитель и призер регионального этапа ВсОШ по обществознанию, истории и географии.*

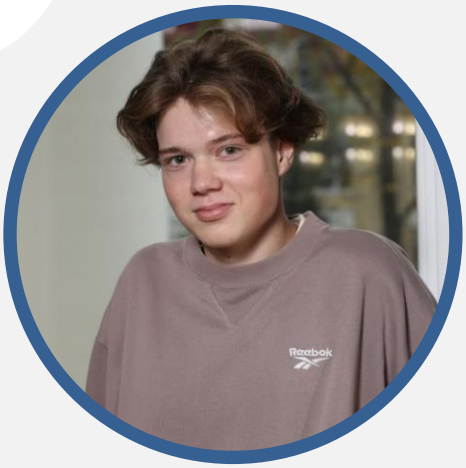

Лыткин Александр Павлович

Учащийся муниципального автономного общеобразовательного учреждения «СОШ № 25»

Награжден медалью «За особые успехи в учении» I степени

ПОЖЕЛАНИЯ ВСЕМ ВЫПУСКНИКАМ 2025 ГОДА

Желаю каждому порядочно войти во взрослую жизнь.

Жизненные цели: *посмотреть мир.*

Жизненные ценности: *семья, пацифизм, здоровый образ жизни.*

Любимые предметы: *алгебра, история.*

Увлечения, интересы: *велопрогулки, создание электронной музыки, спорт.*

Книги (фильмы, картины, личности и др. сформировавшие духовный мир): *художественный фильм «Иди и смотри»; картина В.В. Верещагина «Апофеоз войны»; аниме «Сага о Винланде»; биографич. фильм «Оппенгеймер»; сериал «Лучше звоните Солу»; фильм «Бойцовский клуб».*

Главные достижения (в любой области жизнедеятельности): *более полутора миллионов прослушиваний на собственной музыке, более трёхсот тысяч подписчиков в «TikTok».*

Лыткина Анастасия Дмитриевна

Учащаяся муниципального автономного общеобразовательного учреждения «СОШ № 21»

Награждена медалью «За особые успехи в учении» I степени

ПОЖЕЛАНИЯ ВСЕМ ВЫПУСКНИКАМ 2025 ГОДА

Желаю смелости и уверенности в своих силах при выборе пути.

Жизненные цели: *стать известным биотехнологом и поработать в Арктике.*

Жизненные ценности: *честность и верность.*

Любимые предметы: *биология.*

Книги (фильмы, картины, личности и др. сформировавшие духовный мир): *«Герой нашего времени» М. Лермонтов.*

Увлечения, интересы: *йога.*

Главные достижения (в любой области жизнедеятельности): *1 место в республиканском конкурсе «Мы крылья России».*

Маилян Марина Гайковна

Учащаяся муниципального автономного общеобразовательного учреждения «Гимназия имени А.С. Пушкина» г. Сыктывкара

Награждена медалью «За особые успехи в учении» I степени

Жизненные цели: *быть счастливой, добиться благополучия, всегда развиваться, не сидеть на месте, быть всегда в движении, не предавать себя и свои ценности.*

Жизненные ценности: *справедливость, честность, доброта, уважение, независимость.*

Любимые предметы: *математика, литература, обществознание.*

Личности, сформировавшие духовный мир: *Достоевский «Преступление и наказание», фильм «В погоне за счастьем».*

Увлечения, интересы: *танцы, лирика, собственные стихотворения, музыка.*

Главные достижения (в любой области жизнедеятельности): *занятие танцами на протяжении 8 лет, выигрыш гранта с танцевальной группой, реализация себя в различных сферах.*

ПОЖЕЛАНИЯ ВСЕМ ВЫПУСКНИКАМ 2025 ГОДА

Это было нелегко, но мы справились. Пусть эти испытания будут началом нашей взрослой жизни, пусть этот стержень поможет нам в дальнейшем продвижении. Впереди наши лучшие годы, студенческая жизнь. Так пусть она пройдёт ярко и запомнится нам. Решайте свою судьбу сами, не предавая и ценя себя!

Майстренко Роман Сергеевич

Учащийся муниципального автономного общеобразовательного учреждения «СОШ № 18»

Награжден медалью «За особые успехи в учении» I степени

Жизненные цели: *найти своё дело в жизни и наслаждаться им.*

Жизненные ценности: *семья, знания, здоровье.*

Любимые предметы: *математика, физика.*

Книги (фильмы, картины, личности и др. сформировавшие духовный мир): *"Война и мир", "Преступление и наказание", "Лавр", «Рокки», «Бойцовский клуб», «Зеленая миля».*

Увлечения, интересы: *спорт, компьютерные игры, музыка.*

Главные достижения (в любой области жизнедеятельности): *1 место в Первенстве г. Сыктывкара по тхэквондо ИТФ (2024г.) Участие в международном конкурсе "British Bulldog" (2586 место из 16683 участников). Победитель муниципального конкурса "Педагогический класс"(2023г.) 1500 очков на шахматном интернет сайте "lichess.org".*

ПОЖЕЛАНИЯ ВСЕМ ВЫПУСКНИКАМ 2025 ГОДА

Дорогой выпускник,
поздравляю тебя
с окончанием учебного года.
Позади остались
все переживания,
связанные с оценками,
победы на олимпиадах,
бессонные ночи перед
экзаменами.
Но впереди ещё столько тебя
ожидает, ведь всё только
начинается!
Желаю поступить в то место,
куда ты хочешь, получить
желаемый красный диплом и
найти достойную работу.
Пусть перед тобой откроются
все дороги!

Маркарян Армен Давидович

Учащийся муниципального автономного общеобразовательного учреждения «Гимназия имени А.С. Пушкина»

Награжден медалью «За особые успехи в учении» I степени

ПОЖЕЛАНИЯ ВСЕМ ВЫПУСКНИКАМ 2025 ГОДА

Желаю вам уверенности в себе, настойчивости и удачи во всех начинаниях!

Жизненные цели: *получить высококлассное образование, достичь успеха в профессиональной сфере и признания в обществе.*

Жизненные ценности: *здоровье, крепкая семья, счастье, порядочность, ответственность.*

Любимые предметы: *математика, русский язык.*

Книги (фильмы, картины, личности и др. сформировавшие духовный мир): *научная фантастика, приключения.*

Увлечения, интересы: *автомобили, лего, иностранные языки.*

Главные достижения (в любой области жизнедеятельности): *завершение учебного года с отличием, развитие личных качеств.*

Матеущук Александра Андреевна

Учащаяся муниципального автономного общеобразовательного учреждения «СОШ № 31» г. Сыктывкара

Награждена медалью «За особые успехи в учении» I степени

Жизненные цели: *стать профессионалом в выбранной сфере.*

Жизненные ценности: *карьера, здоровье, дружба.*

Любимые предметы: *биология, алгебра, русский.*

Книги (фильмы, картины, личности и др. сформировавшие духовный мир): *Герман Гессе "Демиан", Пол Калантини "Когда дыхание растворяется в воздухе", Дуглас Адамс "Автостопом по галактике".*

Увлечения, интересы: *чтение, вязание.*

Главные достижения (в любой области жизнедеятельности): *участие во всероссийском вокальном конкурсе, успешное окончание учёбы.*

ПОЖЕЛАНИЯ ВСЕМ ВЫПУСКНИКАМ 2025 ГОДА

Выпускники 2025 года, желаю вам огромных успехов на новом этапе вашей жизни. Пусть ваши мечты сбываются, а выбранный путь приносит только радость и удовлетворение. Перед вами открываются новые горизонты, полные возможностей и перспектив. Смело шагайте вперёд, верьте в себя и свои силы. Путь ваши знания и упорство станут залогом блестящих достижений!

Мишарин Семён Алексеевич

Учащийся муниципального автономного общеобразовательного учреждения «Лицей № 1» г. Сыктывкара

Награжден медалью «За особые успехи в учении» I степени

Жизненные цели: *счастье.*

Жизненные ценности: *саморазвитие, любовь, семья, дружба, здоровье.*

Любимые предметы: *физика, обществознание, география, химия.*

Книги (фильмы, картины, личности и др. *сформировавшие духовный мир):* *Фредерик Бастиа «Что видно и чего не видно»; Ф.М. Достоевский «Сон смешного человека», «Преступление и наказание»; Фильм «Интерстеллар».*

Увлечения, интересы: *изучение нового и усовершенствование старого.*

ПОЖЕЛАНИЯ ВСЕМ ВЫПУСКНИКАМ 2025 ГОДА

Делайте то,
что Вам нравится,
и не делайте того,
что Вам не нравится.

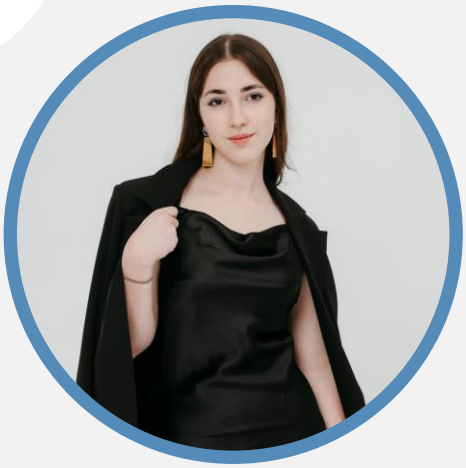

Новаковская Валерия Александровна

Учащаяся муниципального автономного общеобразовательного учреждения «Лицей народной дипломатии» г. Сыктывкара

Награждена медалью «За особые успехи в учении» I степени

ПОЖЕЛАНИЯ ВСЕМ ВЫПУСКНИКАМ 2025 ГОДА

Пусть выбранный Вами путь будет легким, удача остается неизменной, а всё задуманное сбудется.

Жизненные цели: *самосовершенствование и поиск своего места в жизни.*

Жизненные ценности: *дружба, любовь, уважение, поддержка.*

Любимые предметы: *биология.*

Книги (фильмы, картины, личности и др. сформировавшие духовный мир): *Д. Остин «Гордость и предубеждение» и М. Митчелл «Унесённые ветром».*

Увлечения, интересы: *рисование, чтение книг.*

Главные достижения (в любой области жизнедеятельности): *успешная учеба и верные друзья.*

Одинцова Анна Дмитриевна

Учащаяся муниципального автономного общеобразовательного учреждения «СОШ № 1»

Награждена медалью «За особые успехи в учении» I степени

Жизненные цели: *связать свою карьеру с нефтегазовой отраслью, где смогу применять свои знания для решения современных задач.*

Жизненные ценности: *стремление к знаниям и желание помогать людям.*

Любимые предметы: *физика и биология, они открывают горизонты в понимании мира вокруг.*

Книги (фильмы, картины, личности и др. сформировавшие духовный мир): ***цитата "Дорогу осилит идущий" всегда вдохновляет меня двигаться вперёд, несмотря на трудности. Книга, которая меня вдохновляет, - "Краткая история времени" Стивена Хокинга, а путешествия по новым местам формируют мой дух исследователя.***

Увлечения, интересы: *увлекаюсь активным отдыхом и изучением языков.*

Главные достижения (в любой области жизнедеятельности): *победа в региональной олимпиаде по биологии.*

ПОЖЕЛАНИЯ ВСЕМ ВЫПУСКНИКАМ 2025 ГОДА

Дорогие выпускники, стремитесь к мечтам, не останавливайтесь на достигнутом, и пусть ваше путешествие будет ярким!

Панюков Иван Андреевич

Учащийся муниципального автономного общеобразовательного учреждения «Лицей народной дипломатии» г. Сыктывкара

Награжден медалью «За особые успехи в учении» I степени

ПОЖЕЛАНИЯ ВСЕМ ВЫПУСКНИКАМ 2025 ГОДА

Ребята, пусть у вас все получится! Держитесь за свои мечты, не бойтесь трудностей и будьте смелыми в своих начинаниях. Стремитесь к знаниям, цените дружбу и помните, что мир нуждается в вас, ваших талантах и идеях! Помните слова классиков: «Твори добро!» и «Спешите делать добрые дела!». Вперед, к новым свершениям!

Жизненные цели: *стать журналистом, который пишет правду и помогает людям. Хочу рассказывать интересные истории, расследовать важные темы, найти свою любовь и создать крепкую, дружную семью, основанную на уважении и взаимопонимании, вносить вклад в развитие общества, рассказывать о проблемах, которые волнуют людей, и помогать их решать.*

Жизненные ценности: *семья, справедливость, дружба.*

Любимые предметы: *русский язык, обществознание, литература.*

Книги (фильмы, картины, личности и др. сформировавшие духовный мир): *«Преступление и наказание», Ф.М. Достоевский; «Повесть о настоящем человеке», Б. Н. Полевой; «Тихий Дон», М. А. Шолохов.*

Увлечения, интересы: *рисование, чтение книг.*

Главные достижения (в любой области жизнедеятельности): *призёр муниципального этапа ВСОШ по искусству 2023-2024, победитель муниципального конкурса творческих работ "Молодое поколение выбирает - 2024", победитель игры Культурный код 2024, призёр первого этапа олимпиады СПБГУ по журналистике и победитель первого этапа по философии 2024-2025, 1 место 4 муниципального этапа турнира по коммуникативным боям 2024, победитель муниципальной игры в честь 120-летия Шолохова.*

Попова Ксения Алексеевна

Учащаяся муниципального автономного общеобразовательного учреждения «СОШ № 18»

Награждена медалью «За особые успехи в учении» I степени

Жизненные цели: *принести миру что-то хорошее и полезное; жить счастливо; увидеть весь мир.*

Жизненные ценности: *семья, саморазвитие, любовь.*

Любимые предметы: *история и английский язык.*

Книги (фильмы, картины, личности и др. сформировавшие духовный мир): *«1984» Джордж Оруэлл, «Триумфальная арка» Эрих Мария Ремарк.*

Увлечения, интересы: *вязание, изучение английского языка, чтение книг, путешествия, танцы.*

Главные достижения (в любой области жизнедеятельности): *со своей командой выиграла немало городских, республиканских и российских соревнований по танцам; имею 2-й взрослый разряд по такому спорту, как бадминтон.*

ПОЖЕЛАНИЯ ВСЕМ ВЫПУСКНИКАМ 2025 ГОДА

Найти своё предназначение в жизни и прийти к нему, быть успешными в любом деле, которое вам нравится. Пусть удача всегда будет на вашей стороне, проживайте каждый день своей жизни с позитивными эмоциями, а самое главное: саморазвивайтесь в направлении, которое действительно близко вашему сердцу.

Прилучная Вероника Андреевна

Учащаяся муниципального автономного общеобразовательного учреждения «СОШ № 25»

Награждена медалью «За особые успехи в учении» I степени

Жизненные цели: *создать семью, найти свое призвание и остаться в памяти других людей добрым человеком.*

Жизненные ценности: *Родина, дом, дружба.*

Любимые предметы: *литература, русский язык.*

Книги (фильмы, картины, личности и др. сформировавшие духовный мир): *спорт, игра на барабанах.*

Увлечения, интересы: *стихотворения А.С. Пушкина, М.А. Булгаков «Мастер и Маргарита», Борис Слуцкий «Оказывается, война не завершается победой».*

Главные достижения (в любой области жизнедеятельности): *участие в 2022, 2023, 2024 годах в параде, посвященном Победе в Великой Отечественной войне.*

ПОЖЕЛАНИЯ ВСЕМ ВЫПУСКНИКАМ 2025 ГОДА

Дорогие выпускники! Помните, что все жизненные трудности временны и только вы вправе решать, как сложится Ваша судьба. Желаю, чтобы каждый из вас был искренне счастлив!

Пыхтина Варвара Андреевна

Учащаяся муниципального автономного общеобразовательного учреждения «Женская гимназия»

Награждена медалью «За особые успехи в учении» I степени

ПОЖЕЛАНИЯ ВСЕМ ВЫПУСКНИКАМ 2025 ГОДА

Сил и терпения.

Жизненные цели: *большая семья и успешная карьера.*

Жизненные ценности: *свобода, любовь, независимость, добро.*

Любимые предметы: *математика.*

Книги (фильмы, картины, личности и др. сформировавшие духовный мир): *А. С. Грибоедов «Горе от ума», и фильмы «Титаник», «Екатерина 2».*

Увлечения, интересы: *рисование, танцы.*

Главные достижения (в любой области жизнедеятельности): *отличная учёба, победы в муниципальных конференциях психолого-педагогической направленности.*

Рассыхаева Ксения Александровна

Учащаяся муниципального автономного общеобразовательного учреждения «СОШ № 25»

Награждена медалью «За особые успехи в учении» I степени

ПОЖЕЛАНИЯ ВСЕМ ВЫПУСКНИКАМ 2025 ГОДА

Будьте отзывчивыми и добрыми, смело открывайте новые горизонты и верьте в свои мечты. Все обязательно получится!

Жизненные цели: *дарить людям добро и позитив.*

Жизненные ценности: *здоровье, друзья и семья, духовный рост, творческая самореализация.*

Любимые предметы: *литература, английский.*

Книги (фильмы, картины, личности и др. сформировавшие духовный мир): *И.К.Айвазовский «Исаакиевский собор в морозный день», П.П.Рубенс «Союз земли и воды», творчество малых голландцев, М.А.Шолохов «Судьба человека», Э.М.Ремарк «Жизнь взаймы, или у неба любимчиков нет».*

Увлечения, интересы: *рисование, сноуборд, вейкборд, йога.*
Главные достижения (в любой области жизнедеятельности): *победитель олимпиады «Культура и искусство», соревнований по сноуборду, вейкборду.*

Рожкина Арина Дмитриевна

Учащаяся муниципального общеобразовательного учреждения «СОШ № 27» г.Сыктывкара

Награждена медалью «За особые успехи в учении» I степени

Жизненные цели: *найти любимое дело, много путешествовать.*

Жизненные ценности: *любовь и уважение к семье, друзьям, милосердие, непрерывное обучение и саморазвитие.*

Любимые предметы: *математика, русский язык, обществознание.*

Книги (фильмы, картины, личности и др. сформировавшие духовный мир): *Виталий Закруткин «Матерь человеческая», фильм «1+1».*

Увлечения, интересы: *мода, моделинг, йога, медитации.*

Главные достижения (в любой области жизнедеятельности): *участница муниципального этапа ВСОШ по предметам «Литература», «ОБЗР».*

ПОЖЕЛАНИЯ ВСЕМ ВЫПУСКНИКАМ 2025 ГОДА

Грамотно распределять время, не забывать о себе и близких, понять, что в жизни нет неправильного выбора, что всё идёт так, как должно!

Рошиор Карина Сергеевна

Учащаяся муниципального автономного общеобразовательного учреждения «Технологический лицей»

Награждена медалью «За особые успехи в учении» I степени

Жизненные цели: *стать успешным стоматологом.*

Жизненные ценности: *семья и самореализация.*

Любимые предметы: *химия и английский язык.*

Книги (фильмы, картины, личности и др. сформировавшие духовный мир): *Великий Гэтсби, «Три товарища».*

Увлечения, интересы: *квиз плиз, пилатес.*

ПОЖЕЛАНИЯ ВСЕМ ВЫПУСКНИКАМ 2025 ГОДА

Оставайтесь верными себе и своим интересам, следуйте за своей мечтой!

Савельева Милана Витальевна

Учащаяся муниципального общеобразовательного учреждения «СОШ № 27» г. Сыктывкара

Награждена медалью «За особые успехи в учении» I степени

Жизненные цели: *стать врачом и помогать людям, обеспечить своих близких всем необходимым.*
Жизненные ценности: *семья, учеба, саморазвитие.*
Любимые предметы: *химия, биология, математика, обществознание.*
Книги (фильмы, картины, личности и др. сформировавшие духовный мир): *«Маленький принц» Антуан де Сент-Экзюпери; «Судьба человека» М.А. Шолохов, фильмы: «А зори здесь тихие», «Человек, который изменил все», любимая картина: «Утро в сосновом бору» Иван Шишкин и Константин Аполлонович Савицкий.*
Увлечения, интересы: *игра на гитаре, профессионально занимаюсь тхэквондо, увлекаюсь рисованием и вышиванием.*
Главные достижения (в любой области жизнедеятельности): *мастер спорта России по тхэквондо МФТ, многократный призер и победитель всероссийских соревнований по тхэквондо, была в МДЦ «Артек», ВДЦ «Океан», победитель муниципального этапа ВСОШ по предметам «Экология», «ОБЗР», «Химия», «Биология», победитель регионального этапа ВСОШ по предмету «ОБЖ».*

ПОЖЕЛАНИЯ ВСЕМ ВЫПУСКНИКАМ 2025 ГОДА

Уверенно идти к целям, смело преодолевать трудности и всегда верить в свои силы. Пусть знания и опыт станут надежным фундаментом для успеха и новых свершений!

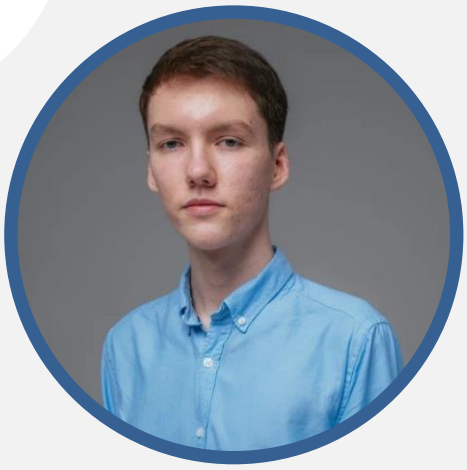

Савин Даниил Кириллович

Учащийся муниципального автономного общеобразовательного учреждения «Технологический лицей»

Награжден медалью «За особые успехи в учении» I степени

Жизненные цели: *реализовать себя в профессии, которая будет приносить пользу обществу и удовлетворение мне.*

Жизненные ценности: *семья, дружба, честность и уважение.*

Любимые предметы: *математика, информатика, физика.*

Книги (фильмы, картины, личности и др. сформировавшие духовный мир): *«Мастер и Маргарита» Булгакова. Фильмы: «Зелёная книга», «Форрест Гамп».*

Увлечения, интересы: *занимаюсь программированием, участвую в олимпиадах по техническим предметам.*

Главные достижения (в любой области жизнедеятельности): *много путешествую, занимаю призовые места в олимпиадах.*

ПОЖЕЛАНИЯ ВСЕМ ВЫПУСКНИКАМ 2025 ГОДА

Желаю вам смелости в выборе пути, упорства в достижении целей и веры в себя. Пусть этот год станет стартом к яркой жизни. Не бойтесь ошибок – они делают нас сильнее. Вперёд, к новым вершинам!

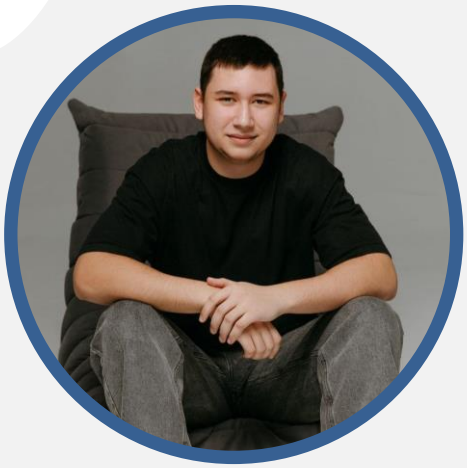

Садритдинов Эльдар Сайфиддинович

Учащийся муниципального автономного общеобразовательного учреждения «Гимназия №1» г. Сыктывкара

Награжден медалью «За особые успехи в учении» I степени

Жизненные цели: *стать президентом.*

Жизненные ценности: *спорт, карьера.*

Любимые предметы: *математика, информатика.*

Книги (фильмы, картины, личности и др. сформировавшие духовный мир): *«Кунг-фу Панда», «Бэтмен».*

Увлечения, интересы: *решать задачи.*

Главные достижения (в любой области жизнедеятельности): *жим лежа 125 кг.*

ПОЖЕЛАНИЯ ВСЕМ ВЫПУСКНИКАМ 2025 ГОДА

Желаю всем добра и по-зи-ти-ва!

Салуян Анастасия Игоревна

Учащаяся муниципального автономного общеобразовательного учреждения «Женская гимназия»

Награждена медалью «За особые успехи в учении» I степени

ПОЖЕЛАНИЯ ВСЕМ ВЫПУСКНИКАМ 2025 ГОДА

Если сейчас вам тяжело, то завтра будет еще тяжелее, потом вы почувствуете вкус победы, поэтому не бросайте сражаться.

Жизненные цели: *саморазвитие, душевная гармония, семья.*

Жизненные ценности: *свобода, уверенность в себе, творчество, любовь.*

Любимые предметы: *математика, биология, литература.*

Книги (фильмы, картины, личности и др. сформировавшие духовный мир): *Шарлотта Бронте «Джейн Эйр», Станислав Лем «Солярис», к/ф «Интерстеллар», Дуглас Адамс «Автостопом по галактике».*

Увлечения, интересы: *музыка, пение, театр, астрономия.*

Главные достижения (в любой области жизнедеятельности): *творческие достижения в музыке и театральном искусстве, победитель и призёр муниципальных и региональных олимпиад по русскому языку и литературе.*

ПОЖЕЛАНИЯ ВСЕМ ВЫПУСКНИКАМ 2025 ГОДА

Ребята, никогда не останавливайтесь на достигнутом. Предела совершенству нет. Трудности всегда есть и будут на жизненном пути, но они и делают нас сильнее. Пробуйте, открывайте, изучайте и с каждым днём становитесь на голову выше! Успехов в новых этапах жизни!

Сильницкая Мария Максимовна

Учащаяся муниципального автономного общеобразовательного учреждения «МАОУ «СОШ № 16»

Награждена медалью «За особые успехи в учении» I степени

Жизненные цели: *сделать грандиозное открытие в сфере науки, совершить путешествие по всей России.*

Жизненные ценности: *семья, образование, путешествия.*

Любимые предметы: *биология, химия и физика.*

Книги (фильмы, картины, личности и др. сформировавшие духовный мир): *«Гордость и предубеждение» и «Джейн Эйр», «Мастер и Маргарита» и «Маленький Принц», Мои наставники в спорте, образовании и мама, которые всегда поддерживали меня в течение жизненного пути и не давали с него свернуть.*

Увлечения, интересы: *бадминтон и чтение научных статей .*

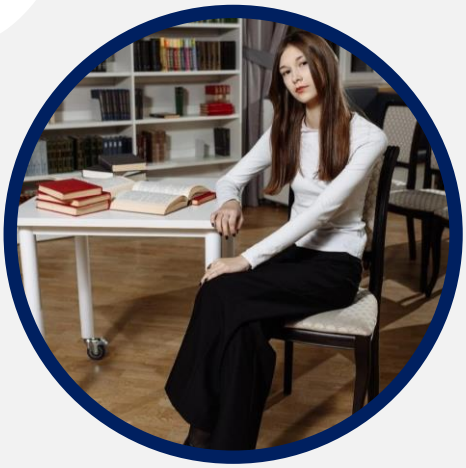

Скалдина Екатерина Романовна

Учащаяся муниципального автономного общеобразовательного учреждения «Женская гимназия»

Награждена медалью «За особые успехи в учении» I степени

ПОЖЕЛАНИЯ ВСЕМ ВЫПУСКНИКАМ 2025 ГОДА

Цените каждый миг жизни.

Жизненные цели: *построить успешную карьеру и заниматься саморазвитием, путешествовать.*

Жизненные ценности: *семья, нравственность, духовная красота и свобода.*

Любимые предметы: *английский язык, обществознание и литература.*

Книги (фильмы, картины, личности и др. сформировавшие духовный мир): *Ф.М. Достоевский «Преступление и наказание», Г. Гессе «Демиан».*

Увлечения, интересы: *изучение иностранных языков, рисование, скрапбукинг и вязание.*

Главные достижения (в любой области жизнедеятельности): *призер муниципального этапа Всероссийской олимпиады школьников по литературе.*

Сорвачева Злата Олеговна

Учащаяся муниципального автономного общеобразовательного учреждения «Гимназия имени А.С. Пушкина»

Награждена медалью «За особые успехи в учении» I степени

ПОЖЕЛАНИЯ ВСЕМ ВЫПУСКНИКАМ 2025 ГОДА

Пусть каждый экзамен станет ступенькой к успеху, а выбор профессии приведет к счастью и самореализации. Никогда не бойтесь ошибаться, всегда идите до конца к своей цели и все получится. Цените каждый момент вашей жизни и наслаждайтесь им, будьте счастливы.

Жизненные цели: *создать счастливую семью, построить успешную карьеру, много путешествовать и быть счастливой.*

Жизненные ценности: *семья, дружба, здоровье, саморазвитие, доброта, стабильный доход.*

Любимые предметы: *химия, русский язык.*

Увлечения, интересы: *спорт, театр, музыка.*

Главные достижения (в любой области жизнедеятельности): *кандидат в мастера спорта по художественной гимнастике, золотой значок ГТО.*

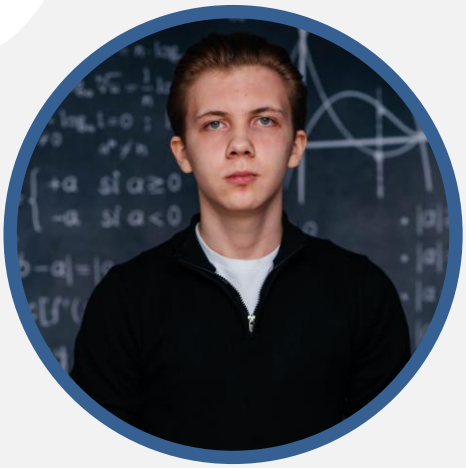

Стыров Сергей Максимович

Учащийся муниципального автономного общеобразовательного учреждения «СОШ № 12»

Награжден медалью «За особые успехи в учении» I степени

Жизненные цели: *много путешествовать, окрепнуть духовно, продолжить род.*

Жизненные ценности: *любовь, вера, честь, смирение, взаимопомощь.*

Любимые предметы: *физическая культура, информатика.*

Личности, сформировавшие духовный мир: *семья, учителя.*

Увлечения, интересы: *сферы транспорта, доставки и торговли.*

Главные достижения (в любой области жизнедеятельности): *дважды победитель регионального этапа ВсОШ по русскому языку (2023, 2025), трижды призёр заключительного этапа ВсОШ по русскому языку (2023, 2024, 2025), дважды лауреат премии Правительства Республики Коми в номинации "Научно-техническое творчество, исследовательская деятельность и олимпиады" (2023, 2024).*

ПОЖЕЛАНИЯ ВСЕМ ВЫПУСКНИКАМ 2025 ГОДА

Носите тяготы друг друга, ищите всепобеждающей Любви!

Сурина Елена Дмитриевна

Учащаяся муниципального автономного общеобразовательного учреждения «СОШ № 25»

Награждена медалью «За особые успехи в учении» I степени

ПОЖЕЛАНИЯ ВСЕМ ВЫПУСКНИКАМ 2025 ГОДА

Не бойтесь различных трудностей на своём жизненном пути, ведь главные герои всегда находят выход.

Жизненные цели: *поиск себя, помощь людям, работа, приносящая удовольствие, создание семьи, гармония с собой и окружающим миром.*

Жизненные ценности: *семья, творчество, любовь.*

Любимые предметы: *музыка, изобразительное искусство.*

Книги (фильмы, картины, личности и др. сформировавшие духовный мир): *фильмы/сериалы: «Начало», «Сплетница», «Сумерки». Книга: Гэнки Кавамура «Если все кошки в мире исчезнут». Музыка: Gone.Fludd.*

Увлечения, интересы: *пишу стихи, люблю музыку и любовные романы.*

Главные достижения (в любой области жизнедеятельности): *11 лет отличной учёбы, получила красный аттестат за 9 класс, являюсь претендентом на золотую медаль.*

Твердова Екатерина Андреевна

Учащаяся муниципального автономного общеобразовательного учреждения «СОШ № 4»

Награждена медалью «За особые успехи в учении» I степени

ПОЖЕЛАНИЯ ВСЕМ ВЫПУСКНИКАМ 2025 ГОДА

Верить в свои мечты и смело идти к поставленным целям!

Жизненные цели: *получить высшее образование, найти призвание, заниматься саморазвитием и вносить вклад в общество.*

Жизненные ценности: *семья и близкие, дружба, честность и справедливость, ответственность, независимость.*

Любимые предметы: *английский язык.*

Книги (фильмы, картины, личности и др. сформировавшие духовный мир): *М. Шолохов «Судьба человека», Х/ф «Мост в Терабитию», Мои любимые родители сформировали мой внутренний мир.*

Увлечения, интересы: *игра на фортепиано, изучение языков, кулинария.*

Главные достижения (в любой области жизнедеятельности): *призер олимпиады «Миссия выполнима. Твое призвание - финансист!» по английскому языку, окончила музыкальную школу по классу фортепиано.*

Тебенькова Валерия Андреевна

Учащаяся муниципального автономного общеобразовательного учреждения «Лицей № 1» г. Сыктывкара

Награждена медалью «За особые успехи в учении» I степени

Жизненные цели: *поступить в университет, заниматься любимым делом.*

Жизненные ценности: *любовь и семья.*

Любимые предметы: *физика, математика.*

Книги (фильмы, картины, личности и др. сформировавшие духовный мир): *Джейн Остин «Гордость и предубеждение», Борис Васильев «А зори здесь тихие…», Федор Достоевский «Преступление и наказание», «Золушка» (2015).*

Увлечения, интересы: *танцы, катание на велосипеде или самокате.*

Главные достижения (в любой области *жизнедеятельности):*
Учеба – красный аттестат, золотая медаль, участие в различных олимпиадах;
Танцы – призовые места на конкурсах в Ярославле, Санкт-Петербурге и Москве;
Личная жизнь – обзаведение надежными друзьями.

ПОЖЕЛАНИЯ ВСЕМ ВЫПУСКНИКАМ 2025 ГОДА

Я вам желаю быть счастливыми. Старайтесь наслаждаться каждым моментом и не тратить вашу жизнь впустую: учитесь, читайте и проводите больше времени с дорогими для вас людьми.

Титова Алина Дмитриевна

Учащаяся муниципального автономного общеобразовательного учреждения «СОШ № 25»

Награждена медалью «За особые успехи в учении» I степени

ПОЖЕЛАНИЯ ВСЕМ ВЫПУСКНИКАМ 2025 ГОДА

Будьте счастливы, верьте в свои силы и никогда не сдавайтесь. Жизнь полна возможностей, найдите направление, с которым вы бы хотели связать свое будущее.

Жизненные цели: *найти свое призвание и достичь больших результатов.*

Жизненные ценности: *семья, Родина.*

Любимые предметы: *алгебра и технология.*

Книги (фильмы, картины, личности и др. сформировавшие духовный мир): *Борис Львович Васильев «А зори здесь тихие», Антуан де Сент-Экзюпери «Маленький принц».*

Увлечения, интересы: *творчество, швейное дело, рукоделие.*

Главные достижения (в любой области жизнедеятельности): *призер Всероссийской олимпиады школьников по технологии.*

Торлопов Юрий Романович

Учащийся муниципального автономного общеобразовательного учреждения «Лицей № 1» г. Сыктывкара

Награжден медалью «За особые успехи в учении» I степени

Жизненные цели: *развить карьеру в области разработки ПО, чтобы предоставить пользователям по-настоящему удобные и полезные инструменты, которые помогут улучшить их опыт в обращении с компьютером, создать свою компьютерную игру, отправиться куда-нибудь в путешествие и провести несколько дней на природе.*

Жизненные ценности: *честность, справедливость и искренность в людях, стабильность, безопасность, чистая окружающая среда, новые знания и умения.*

Любимые предметы: *математика, информатика.*

Любимые предметы: *серия книг о Гарри Поттере, «451 по Фаренгейту», «Преступление и Наказание».*

Книги (фильмы, картины, личности и др. сформировавшие духовный мир): *программирование, радиоэлектроника.*

Увлечения, интересы: *участие в «Ворошиловском Стрелке 2024», достижение полуфинала с командой, Участие в «Интеллектуальном марафоне 2023» с командой, II и III места, Демонстрация проектного продукта на фестивале проектов учащихся инженерных и информационно-технологических классов в 2022 году.*

ПОЖЕЛАНИЯ ВСЕМ ВЫПУСКНИКАМ 2025 ГОДА

Желаю сдать все экзамены на отлично, поступить в желаемое учебное заведение, полностью реализовать свои жизненные цели, найти своё место в жизни, создать крепкую дружбу и обрести настоящую любовь. Пусть неудачи не огорчают, а наоборот, становятся стимулом к тому, чтобы становиться лучше, двигаться дальше.

Тутринова Анна Ивановна

Учащаяся муниципального автономного общеобразовательного учреждения «СОШ № 21»

Награжден медалью «За особые успехи в учении» I степени

Жизненные цели: *личностное и профессиональное развитие. Я стремлюсь стать экспертом в области лингвистики, вносить вклад в общество и помогать другим людям. Также я мечтаю путешествовать по миру, узнавать новые культуры и расширять свои горизонты.*

Жизненные ценности*: для меня важны такие ценности, как честность, уважение, ответственность и стремление к знаниям. Я верю, что эти качества помогают строить крепкие отношения с окружающими и способствуют гармонии в обществе.*

Любимые предметы: *среди моих любимых предметов выделяются немецкий, русский и обществознание. Эти дисциплины не только интересны, но и помогают мне развивать критическое мышление и креативность.*

Книги (фильмы, картины, личности и др. сформировавшие духовный мир*): мой духовный мир сформировался под влиянием нескольких книг и фильмов. Например, я вдохновилась произведениями Н. Спаркса «Спеши любить», Г. Уэллса «Война миров», Э. М. Ремарка «Триумфальная арка». Я люблю и русскую литературу. Моими любимыми авторами являются А. Куприн и И. Бунин. Также мне очень понравился фильм «1+1», который затрагивает темы дружбы, преодоления трудностей и важности человеческого общения. Меня вдохновляет Фрида Кало – мексиканская художница, известная своими уникальными работами и сильным духом.*

Увлечения, интересы: *большую часть свободного времени я посвящаю танцам. Танцы для меня не просто хобби, — это моя страсть, мой способ самовыражения и источник вдохновения. Кроме того, я люблю рисовать, увлекаюсь журналистикой: являюсь автором рассказов и статей в республиканском детском журнале «Радуга». Эти занятия помогают мне находить вдохновение.*

Главные достижения (в любой области жизнедеятельности): *в этом году я получила диплом призера заключительного этапа всероссийской олимпиады школьников по немецкому языку, стала призером межрегиональной «Евразийской лингвистической олимпиады» по немецкому языку. Со своей танцевальной командой я объездила множество городов России, где наше творчество тоже высоко оценили: мы завоевали 3 первых места на международном фестивале «Московские время».*

ПОЖЕЛАНИЯ ВСЕМ ВЫПУСКНИКАМ 2025 ГОДА

Желаю уверенности в своих силах, стремления к новым знаниям и смелости следовать своим мечтам. Пусть каждый из вас найдет свое призвание и сделает мир лучше. Не бойтесь ставить перед собой амбициозные цели и стремиться к их достижению! Вместе мы можем достичь больших высот!

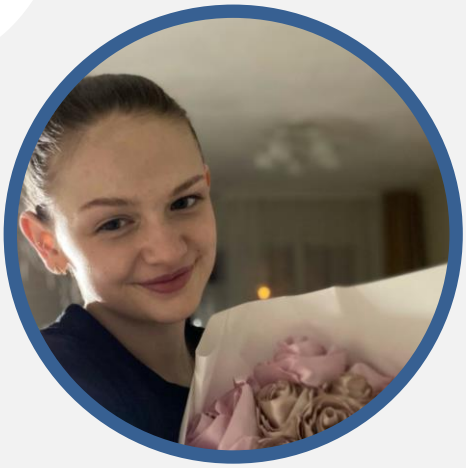

Уварова Арина Александровна

Учащаяся муниципального автономного общеобразовательного учреждения «Лицей № 1» г. Сыктывкара

Награждена медалью «За особые успехи в учении» I степени

ПОЖЕЛАНИЯ ВСЕМ ВЫПУСКНИКАМ 2025 ГОДА

Побольше ярких эмоций и счастья, все только впереди.

Жизненные цели: *получение высшего образования для освоения престижной профессии.*

Жизненные ценности: *стремление к знаниям, забота о близких, честность не зависимо от ситуации, справедливость по отношению к остальным.*

Любимые предметы: *физика и математика.*

Книги (фильмы, картины, личности и др. сформировавшие духовный мир): *книга М.А. Булгакова «Мастер и Маргарита», фильм «Время» .*

Увлечения, интересы: *баскетбол.*

Главные достижения (в любой области жизнедеятельности): *призёр дивизионального этапа школьной баскетбольной лиги КЭС - БАСКЕТ; призер муниципального этапа олимпиады по физике; победитель городских соревнований по стритболу.*

Филиппова Валерия Алексеевна

Учащаяся муниципального автономного общеобразовательного учреждения «Лицей № 1» г. Сыктывкара

Награждена медалью «За особые успехи в учении» I степени

Жизненные цели: *стать хорошим врачом и помогать людям.*

Жизненные ценности: *самое главное – это честность, вне зависимости от ситуации всегда лучше говорить правду. Разумеется, милосердие и доброта – основа человеческой нравственности.*

Любимые предметы: *биология и математика.*

Книги (фильмы, картины, личности и др. сформировавшие духовный мир): *люди, которые меня окружали всё это время: Брагин Вячеслав Вячеславович и Чупрова Елена Фёдоровна. Спасибо им за ценные жизненные уроки и слова поддержки. Также мой духовный мир сформировали стихотворения поэтов золотого и серебряного века русской классики. К числу этих творцов относятся А. С. Пушкин, С. Есенин, М.Ю. Лермонтов*

Увлечения, интересы: *волейбол (спорт в целом) и рисование.*

Главные достижения (в любой области жизнедеятельности): *участие в двух региональных этапах ВсОШ (биология и литература) в 2025 году.*

ПОЖЕЛАНИЯ ВСЕМ ВЫПУСКНИКАМ 2025 ГОДА

Поступить туда, куда именно вы хотите, насыщенно провести лето и просто наслаждаться жизнью.

Хаславская Алина Романовна

Учащаяся муниципального автономного общеобразовательного учреждения «Гимназия имени А.С. Пушкина»

Награждена медалью «За особые успехи в учении» I степени

ПОЖЕЛАНИЯ ВСЕМ ВЫПУСКНИКАМ 2025 ГОДА

Не бойтесь ошибок.

Жизненные цели: *постоянно ставить перед собой новые цели и достигать их.*

Жизненные ценности: *постоянное самосовершенствование.*

Любимые предметы: *математика.*

Увлечения, интересы: *путешествия, занятия спортом, чтение книг, музыка.*

Главные достижения (в любой области жизнедеятельности): *многократные победы в спортивных соревнованиях. В 17 лет сдала экзамен и получила водительские права. Все школьные годы была отличницей. Съездила в Артек*

Холопова Ника Александровна

Учащаяся муниципального автономного общеобразовательного учреждения «СОШ № 18»

Награждена медалью «За особые успехи в учении» I степени

ПОЖЕЛАНИЯ ВСЕМ ВЫПУСКНИКАМ 2025 ГОДА

Найти своё предназначение в жизни и прийти к нему, быть успешными в любом деле, которое вам нравится.

Жизненные цели: *стать успешной в своём деле, постоянно повышать уровень знаний.*

Жизненные ценности: *семья и образование.*

Любимые предметы: *биология.*

Книги (фильмы, картины, личности и др. сформировавшие духовный мир): *«Родовой знак» Г.А. Юшков, «Ночевала тучка золотая» А.И. Приставкин, «Тихий Дон» М.А. Шолохов, «Мы» Е.И. Замятин.*

Увлечения, интересы: *рисование на любительском уровне, непрофессиональная игра на гитаре.*

Главные достижения (в любой области жизнедеятельности): *участие в различных олимпиадах, медаль третьей степени за участие в СВОШ (Филология, Русский язык и литература) 2023 г.*

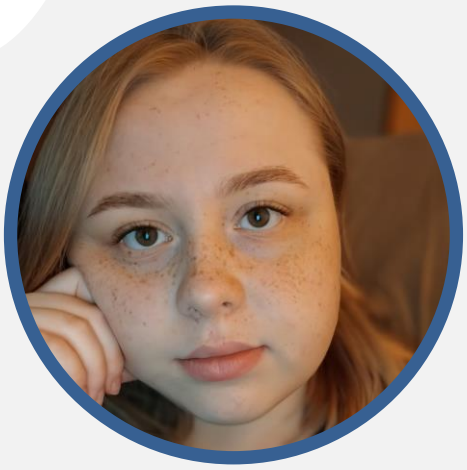

Шмарова Дарья Алексеевна

Учащаяся муниципального автономного общеобразовательного учреждения «Лицей № 1» г. Сыктывкара

Награждена медалью «За особые успехи в учении» I степени

Жизненные цели: *найти свое призвание, стать хорошим специалистом, развиваться на протяжении всей жизни.*

Жизненные ценности: *независимость, карьера, образование, духовный рост, семья, друзья.*

Любимые предметы: *химия, география, алгебра.*

Книги (фильмы, картины, личности и др. сформировавшие духовный мир): *Артур Конан Дойл «Приключения Шерлока Холмса», Джейн Остин «Гордость и предубеждение», Донна Тартт «Тайная история», фильм «Реквием по мечте».*

Увлечения, интересы: *литература, настольные игры.*

Главные достижения (в любой области жизнедеятельности): *победитель регионального этапа XI Межрегионального химического турнира в личном зачете.*

ПОЖЕЛАНИЯ ВСЕМ ВЫПУСКНИКАМ 2025 ГОДА

Не бойтесь трудностей
и вызовов, встречайте
их с достоинством
и смелостью.
Пусть все неудачи
делают только
сильнее,
успех следует
по пятам,
а рядом будут только
достойные люди,
которые всегда
поддержат и помогут.

Шолдя Каролина Романовна

Учащаяся муниципального автономного общеобразовательного учреждения «Гимназия № 1» г. Сыктывкара

Награждена медалью «За особые успехи в учении» I степени

ПОЖЕЛАНИЯ ВСЕМ ВЫПУСКНИКАМ 2025 ГОДА

Не бойтесь проявлять себя, расширяйте свою зону комфорта и цените свою жизнь.

Жизненные цели: *помогать другим людям.*

Жизненные ценности: *ответственность, доброта, образование.*
Любимые предметы: *история, русский язык.*

Книги (фильмы, картины, личности и др. сформировавшие духовный мир): *М.А.Булгаков "Мастер и Маргарита", картинное творчество передвижников, Верещагина и Врубеля.*

Увлечения, интересы: *олимпиадная история, танцы.*

Главные достижения (в любой области жизнедеятельности): *победитель всероссийской предметной олимпиады школьников "Высшая проба" по профилю "Международные отношения", призёр регионального этапа ВсОШ по русскому*

Шукурова Виктория Максимовна

Учащаяся муниципального автономного общеобразовательного учреждения «Лицей народной дипломатии» г. Сыктывкара

Награждена медалью «За особые успехи в учении» I степени

ПОЖЕЛАНИЯ ВСЕМ ВЫПУСКНИКАМ 2025 ГОДА

Пусть все ваши самые заветные мечты исполнятся!

Жизненные цели: *успешная сдача экзаменов, поступление в хороший университет в другом городе.*

Жизненные ценности: *семья и друзья, здоровье, знания, творчество.*

Любимые предметы: *алгебра, изобразительное искусство, черчение.*

Книги (фильмы, картины, личности и др. сформировавшие духовный мир): *сериал «Завтра», участники группы BTS и их музыка, Сьюзан Кейн, Грегори Мон, Эрика Мороз «Тайная сила», Стефани Майер «Сумерки».*

Увлечения, интересы: *просмотр детективных и фантастических дорам и сериалов, творчество (сборка румбоксов, рисование и другие виды рукоделия), выпечка.*

Главные достижения (в любой области жизнедеятельности): *учеба на отлично, призовые места в олимпиадах по литературе и творческих конкурсах регионального и муниципального уровней.*

ВЫПУСКНИКИ 2025 ГОДА, НАГРАЖДЁННЫЕ МЕДАЛЬЮ «ЗА ОСОБЫЕ УСПЕХИ В УЧЕНИИ» РЕСПУБЛИКИ КОМИ

Оглавление

Арутюнян Ани Левоновна 76
Безденежных Анастасия Александровна 77
Богун Софья Андреевна 78
Бочкарева Арина Дмитриевна 79
Бутакова Елизавета Евгеньевна 80
Бушенева Анастасия Ивановна 81
Ванеев Дмитрий Васильевич 82
Вахнина Юлия Денисовна 83
Витязева Ярослава Федоровна 84
Воронцов Вадим Сергеевич 85
Вохмянина Анастасия Романовна 86
Галиева Кира Ильгизовна 87
Грызлов Клим Владимирович 88
Гулько Анастасия Ивановна 89
Далькэ Регина Игоревна 90
Егорова Анна Александровна 91
Ершова София Андреевна 92
Жмако Иван Андреевич 93
Забоев Артём Игоревич 94
Зленко Анастасия Андреевна 95
Иванова Кристина Николаевна 96
Ильчукова Светлана Сергеевна 97
Казаринова Виктория Николаевна 98

Канева Яна Алексеевна 99
Карманова Софья Сергеевна 100
Корепина Диана Вадимовна 101
Корычева Алиса Алексеевна 102
Коюшева Виктория Евгеньевна 103
Кузнецов Георгий Сергеевич 104
Кузнецова Ксения Максимовна 105
Листарова Милана Александровна 106
Логинов Алексей Олегович 107
Малышева Ульяна Витальевна 108
Мартынова Екатерина Евгеньевна 109
Матвеева Валерия Алексеевна 110
Маурер Кристина Артемовна 111
Нургалиева Алина Айдаровна 112
Понагушина Дарья Николаевна 113
Попов Егор Васильевич 114
Потапова Светлана Олеговна 115
Скрылькова Дарья Александровна 116
Сюрвасева Анастасия Олеговна 117
Тулякова Алина Вячеславовна 118
Турубанова Ксения Николаевна 119
Черкасова Софья Николаевна 120
Шевелева Юлия Павловна 121

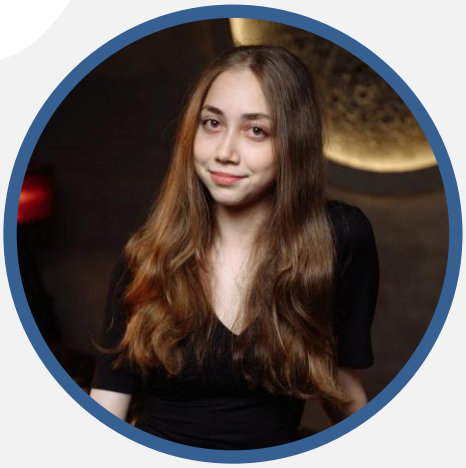

Арутюнян Ани Левоновна

Учащаяся муниципального общеобразовательного учреждения «СОШ № 22» г. Сыктывкара

Награждена медалью «За особые успехи в учении» II степени

Жизненные цели: *самореализоваться, получить образование, устроиться на работу, получать стабильно хороший заработок.*

Жизненные ценности: *семья, материальное благополучие, образование, здоровье.*

Любимые предметы: *английский, история.*

Книги (фильмы, картины, личности и др. сформировавшие духовный мир): *Е.И. Замятин "Мы", Ф.М. Достоевский "Преступление и наказание", В. Набоков "Защита Лужина".*

Увлечения, интересы: *читать книги, изучать английский, смотреть сериалы, слушать музыку.*

Главные достижения (в любой области жизнедеятельности): *5 за ОГЭ по русскому и английскому языкам, бронзовая медаль ГТО, победитель конкурса чтецов.*

ПОЖЕЛАНИЯ ВСЕМ ВЫПУСКНИКАМ 2025 ГОДА

Идите за своей мечтой вопреки обстоятельствам. Не бойтесь делать ошибки, наступайте на одни и те же грабли, но не опускайте руки. Ставьте перед собой цели и стремитесь к их достижению.

Безденежных Анастасия Александровна

Учащаяся муниципального автономного общеобразовательного учреждения «СОШ № 1»

Награждена медалью «За особые успехи в учении» II степени

Жизненные цели: *любимая работа, карьерный и личностный рост, независимость, помощь людям и животным в различных ситуациях, хорошая физическая подготовка и выносливость.*

Жизненные ценности: *ответственность, верность, доброта, семья.*

Любимые предметы: *обществознание, основы безопасности и защиты Родины.*

Книги (фильмы, картины, личности и др. сформировавшие духовный мир): ***"Судьба человека" (Михаил Шолохов), Александр Трифонович Твардовский, Вячеслав Владимирович Гладков.***

Увлечения, интересы: *путешествия.*

Главные достижения (в любой области жизнедеятельности): *умение добиваться поставленных целей.*

ПОЖЕЛАНИЯ ВСЕМ ВЫПУСКНИКАМ 2025 ГОДА

Будьте смелыми, ответственными, грамотными, с добрым сердцем, в своём темпе двигайтесь к целям, и тогда обязательно всё получится! Удачи!

Богун Софья Андреевна

Учащаяся муниципального автономного общеобразовательного учреждения «СОШ № 24»

Награждена медалью «За особые успехи в учении» II степени

ПОЖЕЛАНИЯ ВСЕМ ВЫПУСКНИКАМ 2025 ГОДА

Желаю найти свой жизненный путь и стать счастливым.

Жизненные цели: *самореализоваться в выбранной мною профессии.*

Жизненные ценности: *оставаться верной себе и своим убеждениям.*

Любимые предметы: *биология, химия, английский язык.*

Книги (фильмы, картины, личности и др. сформировавшие духовный мир): *окружающие меня люди.*

Увлечения, интересы: *люблю читать графические романы.*

Главные достижения (в любой области жизнедеятельности): *хорошая успеваемость на протяжении 11 лет.*

Бочкарева Арина Дмитриевна

Учащаяся муниципального автономного общеобразовательного учреждения «Лицей народной дипломатии» г. Сыктывкара

Награждена медалью «За особые успехи в учении» II степени

ПОЖЕЛАНИЯ ВСЕМ ВЫПУСКНИКАМ 2025 ГОДА

Желаю Вам искреннего счастья!

Жизненные цели: *самореализоваться; научиться грамотно строить предложения и красиво говорить; осуществить все свои мечты и желания.*

Жизненные ценности: *я считаю, что везде в жизни важна нравственность.*

Любимые предметы: *обществознание и английский язык.*

Книги (фильмы, картины, личности и др. сформировавшие духовный мир): ***книга «Гордость и предубеждение» Джейн Остин, личность - моя мама.***

Увлечения, интересы: *изучение языков.*

Главные достижения (в любой области жизнедеятельности): *умею писать "самый сложный" китайский иероглиф.*

Бутакова Елизавета Евгеньевна

Учащаяся муниципального автономного общеобразовательного учреждения «СОШ № 25»

Награждена медалью «За особые успехи в учении» II степени

Жизненные цели: *найти своё место в жизни, любимое дело; путешествовать, открывать для себя мир; поступить в престижный ВУЗ и получить профессиональные навыки.*

Жизненные ценности: *для меня важны честность, трудолюбие и умение сопереживать другим. Я верю в значимость дружбы и семьи в своей жизни, придерживаюсь гармоничных отношений с близкими людьми. Стремлюсь к постоянному совершенствованию и забочусь о здоровье.*

Любимые предметы: *из моих любимых предметов можно выделить историю, обществознание, а также литературу.*

Книги (фильмы, картины, личности и др. сформировавшие духовный мир): *на мой духовный мир оказали влияние такие фильмы, как «Список Шиндлера», «Жизнь прекрасна», «Изгой», «Мирный воин». Я вдохновляюсь такими писателями, как Джек Лондон, Шарлотта Бронте, во многом на меня повлияли произведения русских классиков: А.С Пушкина, Л.Н. Толстого.*

Увлечения, интересы: *в свободное время я занимаюсь спортом, также увлекаюсь йогой и медитацией.*

Главные достижения (в любой области жизнедеятельности): *с детства я начала заниматься танцами, и этот путь принёс мне много достижений, наград и жизненного опыта.*

ПОЖЕЛАНИЯ ВСЕМ ВЫПУСКНИКАМ 2025 ГОДА

Дорогие выпускники!
Желаю вам не бояться
ставить перед собой
амбициозные цели,
стремиться
к новым знаниям
и не останавливаться
на достигнутом.
Верьте в себя, трудитесь
усердно и находите
радость в каждом дне.
Удачи вам на вашем
жизненном пути
и в достижении всех
ваших мечтаний!

Бушенева Анастасия Ивановна

Учащаяся муниципального автономного общеобразовательного учреждения «Гимназия имени А.С. Пушкина»

Награждена медалью «За особые успехи в учении» II степени

Жизненные цели: *найти своё дело жизни, завести семью, путешествовать по всему миру.*

Жизненные ценности: *любовь, забота о близких, взаимопонимание, поддержка, доброта, честность.*

Любимые предметы: *история, обществознание.*

Книги (фильмы, картины, личности и др. сформировавшие духовный мир): *М.А. Шолохов “Тихий Дон”, “Судьба человека”, А.Грин “Зелёная лампа”, И.А. Бунин “Господин из Сан-Франциско”, М.Ю. Лермонтов “Герой нашего времени”, А.С. Пушкин “ Капитанская дочка”, “Евгений Онегин”.* **Картины:** *И.К. Айвазовский “Девятый вал”, Исаак Левитан “Берёзовая роща”, “Вечерний звон”, И. Шишкин “ Утро в сосновом лесу”.* **Личности**: *Императрица Екатерина II.*

Увлечения, интересы: *изучаю итальянский язык.*

ПОЖЕЛАНИЯ ВСЕМ ВЫПУСКНИКАМ 2025 ГОДА

Дорогие выпускники! От всей души желаю вам найти свой путь в жизни, смело идти к своим целям и никогда не сдаваться. Пусть каждый день приносит новые возможности и открытия, а рядом всегда будут родные и друзья! Верьте в себя и мечтайте. Пусть удача сопутствует вам, а жизнь радует яркими красками!

Ванеев Дмитрий Васильевич

Учащийся муниципального общеобразовательного учреждения «СОШ № 22» г. Сыктывкара

Награждена медалью «За особые успехи в учении» II степени

Жизненные цели: *найти хорошую работу, чтобы обеспечить спокойную старость.*

Жизненные ценности: *честность, спокойствие, доброта.*

Любимые предметы: *математика, история.*

Книги (фильмы, картины, личности и др. *сформировавшие духовный мир):* *мультфильм « Как приручить дракона», «Транформеры», родители, учителя.*

Увлечения, интересы*: спортивные бальные танцы, плавание, живопись, моделирование.*

Главные достижения (в любой области жизнедеятельности): *получение спортивных разрядов по плаванию и танцам, хорошее окончание 9 и 11 классов, победы на Российских конкурсах по живописи.*

ПОЖЕЛАНИЯ ВСЕМ ВЫПУСКНИКАМ 2025 ГОДА

Я хочу пожелать
всем выпускникам
этого года
не переживать
из-за результатов
своих экзаменов,
вы обязательно
найдёте себя в этой
жизни.
Всё, что ни делается,
всё к лучшему.

Вахнина Юлия Денисовна

Учащаяся муниципального автономного общеобразовательного учреждения «Лицей народной дипломатии» г. Сыктывкара

Награждена медалью «За особые успехи в учении» II степени

Жизненные цели: *добиться успеха, служа на благо страны, а также путешествовать по миру.*

Жизненные ценности: *честность, справедливость, искренность, мудрость, доброта.*

Любимые предметы: *география, английский язык, история.*

Книги (фильмы, картины, личности и др. сформировавшие духовный мир):
Личность - Сергей Лавров
Авторы - Роальд Даль, Эрих Мария Ремарк, Антон Чехов, Анна Ахматова
Книга – «Маленький принц».

Увлечения, интересы: *хореография, изучение иностранных языков, изучение глобальных социальных, экономических, политических и исторических процессов.*

Главные достижения (в любой области жизнедеятельности):
- *Победа в 1 туре регионального этапа олимпиады по избирательном праву и избирательному процессу*
- *Призёрство в региональном этапе ВСОШ по географии и английскому языку, а также во Всероссийской олимпиадные школьников РАНХиГС по истории.*

ПОЖЕЛАНИЯ ВСЕМ ВЫПУСКНИКАМ 2025 ГОДА

Никогда
не сомневайтесь
в себе и своём
выборе и верьте
в лучшее!
Я уверена,
нас всех ждёт
светлое будущее!

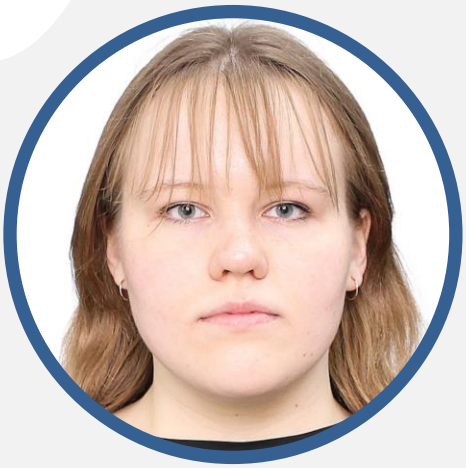

Витязева Ярослава Федоровна

Учащаяся муниципального автономного общеобразовательного учреждения «СОШ № 1»

Награждена медалью «За особые успехи в учении» II степени

Жизненные цели: *получить высшее образование, реализовать свой потенциал.*

Жизненные ценности: *саморазвитие, верность, семья.*

Любимые предметы: *физика, математика, русский язык, история, химия.*

Книги (фильмы, картины, личности и др. сформировавшие духовный мир): ***мой духовный мир сформировали родители и ближайшее окружение.***

Увлечения, интересы: *рыбалка, тихая охота, отдых на природе.*

Главные достижения (в любой области жизнедеятельности): *квалификация 6кю по каратэ «сётокан», призёр и победитель муниципальных и региональных конкурсов и олимпиад по физике, математике и коми языку.*

ПОЖЕЛАНИЯ ВСЕМ ВЫПУСКНИКАМ 2025 ГОДА

Пусть жизнь будет яркой, интересной и достойной!
Пусть ваше упорство и трудолюбие станут фундаментом успеха!
Слушайте сердце и найдите своё призвание!

Воронцов Вадим Сергеевич

Учащийся муниципального автономного общеобразовательного учреждения «СОШ № 43»

Награжден медалью «За особые успехи в учении» II степени

ПОЖЕЛАНИЯ ВСЕМ ВЫПУСКНИКАМ 2025 ГОДА

Желаю хорошей сдачи экзаменов, удачного поступления в вузы, отличного проведения летних каникул. Пусть все ваши мечты и планы сбываются, а каждый день приносит радость и удовлетворение от проделанной работы.

Жизненные цели: *поступить в ВУЗ мечты, а затем работать по профессии.*

Жизненные ценности: *моя семья.*

Любимые предметы: *химия и биология.*

Книги (фильмы, картины, личности и др. сформировавшие духовный мир): *книги: «Собачье сердце» М.А. Булгаков, «Судьба человека» М.А. Шолохов, «Капитанская дочка» А.С. Пушкин; фильм: «Собачья жизнь».*

Увлечения, интересы: *люблю танцы, музыку и спорт.*

Главные достижения (в любой области жизнедеятельности): *получение водительских прав, награждён золотым знаком отличия ГТО.*

Вохмянина Анастасия Романовна

Учащаяся муниципального автономного общеобразовательного учреждения «СОШ № 43»

Награждена медалью «За особые успехи в учении» II степени

ПОЖЕЛАНИЯ ВСЕМ ВЫПУСКНИКАМ 2025 ГОДА

Экзамены - это лишь одно из множества жизненных испытаний. Желаю всем достичь поставленных целей, не бояться трудностей и верить в лучшее.

Жизненные цели: *получить хорошее образование, много путешествовать, самореализоваться, радоваться жизни.*

Жизненные ценности: *семья, здоровье, дружба, любовь, карьера, честность.*

Любимые предметы: *русский язык, английский язык, химия и обществознание.*

Книги (фильмы, картины, личности и др. сформировавшие духовный мир): *книги: «Мастер и Маргарита» - М.А.Булгаков; «Гордость и предубеждение» - Джейн Остин; фильмы: «Бриллиантовая рука»; «Пассажиры»; «Один дома».*

Увлечения, интересы: *музыка, рисование, танцы, спорт.*

Главные достижения (в любой области жизнедеятельности): *закончила музыкальную школу, выигрывала в различных творческих конкурсах, нашла настоящих друзей.*

Галиева Кира Ильгизовна

Учащаяся муниципального автономного общеобразовательного учреждения «Лицей народной дипломатии» г. Сыктывкара

Награждена медалью «За особые успехи в учении» II степени

Жизненные цели: *познание, созидание, влияние.*

Жизненные ценности: *красота, природа, искусство.*

Любимые предметы: *математика, информатика.*

Книги (фильмы, картины, личности и др. сформировавшие духовный мир): ***«Дюна» Дени Вильнева, «Мастер и Маргарита» М.А. Булгакова.***

Увлечения, интересы: *активный отдых, путешествия, чтение, йога.*

Главные достижения (в любой области жизнедеятельности): *доброе отношение к миру, отличная учеба, умение водить автомобиль.*

ПОЖЕЛАНИЯ ВСЕМ ВЫПУСКНИКАМ 2025 ГОДА

Двигайтесь
к важным целям,
даже когда сомневаетесь
и боитесь.

Грызлов Клим Владимирович

Учащийся муниципального автономного общеобразовательного учреждения «Лицей народной дипломатии» г. Сыктывкара

Награжден медалью «За особые успехи в учении» II степени

Жизненные ценности: *семья, дружба, спорт, хобби, любовь.*

Любимые предметы: *английский язык, биология, физкультура, информатика.*

Книги (фильмы, картины, личности и др. сформировавшие духовный мир):
книги : Ж. Верн «Вокруг света за 80 дней», М. Булгаков «Мастер и Маргарита», М. Шолохов «Судьба человека», Д. Глуховский «Метро 2033», С. Эдгар «82 дня», И. Тургенев «Отцы и дети», Е. Замятин «Мы»; фильмы – «Крестный отец», «Таксист», «Темный рыцарь»,«Американский психопат», «Терминатор», «Бойцовский клуб», «Леон», «Интерстеллар», «Драйв»; личности – Лионель Месси, Брэд Питт, Райан Гослинг

Увлечения, интересы: *футбол, разработка VR/AR приложений, компьютерные игры, просмотр фильмов и сериалов, путешествия.*

Главные достижения (в любой области жизнедеятельности): *победа в региональном этапе конкурса «Большие Вызовы», второе место в соревновании "Юниорпрофи", поездка на круизном лайнере.*

ПОЖЕЛАНИЯ ВСЕМ ВЫПУСКНИКАМ 2025 ГОДА

Желаю прекрасно провести свое последнее беззаботное лето, поступить в желаемый вуз и найти верных и преданных людей, с которыми всегда будет комфортно. Никогда не бойтесь ошибаться. Ошибки делают человека сильнее!

Гулько Анастасия Ивановна

Учащаяся муниципального автономного общеобразовательного учреждения «СОШ № 18»

Награждена медалью «За особые успехи в учении» II степени

ПОЖЕЛАНИЯ ВСЕМ ВЫПУСКНИКАМ 2025 ГОДА

Всегда стремитесь к своим целям и не забывайте мечтать, ведь всё в ваших руках!

Жизненные цели: *стать архитектором и открыть свой бизнес.*

Жизненные ценности: *семья, любовь и здоровье.*

Любимые предметы: *математика и обществознание.*

Книги (фильмы, картины, личности и др. сформировавшие духовный мир): *«Белая птица. Новое чудо» Марк Форстер, «До встречи с тобой» Теа Шэррок.*

Увлечения, интересы: *изучаю корейский язык, рисую арты и занимаю графическим дизайном.*

Главные достижения (в любой области жизнедеятельности): *реализовала и провела медиа фестиваль для школьников нашего города «МЕДИА/СТАРТ», а также выиграла в конкурсе с этим проектом и отправилась на профильную смену в ВДЦ «СМЕНА».*

Далькэ Регина Игоревна

Учащаяся муниципального автономного общеобразовательного учреждения «СОШ № 24»

Награждена медалью «За особые успехи в учении» II степени

Жизненные цели: *реализоваться в профессиональной сфере, стать востребованным специалистом.*

Жизненные ценности: *взаимопомощь и поддержка, справедливость, свобода выбора.*

Любимые предметы: *обществознание, история.*

Книги (фильмы, картины, личности и др. сформировавшие духовный мир): ***фильм «Бойцовский клуб», Альберт Камю «Чума».***

Увлечения, интересы: *занятие спортом, чтение.*

Главные достижения (в любой области жизнедеятельности): *закончила музыкальную школу, участие в олимпиаде «Изумруд» по обществознанию 2025 год.*

ПОЖЕЛАНИЯ ВСЕМ ВЫПУСКНИКАМ 2025 ГОДА

Желаю всем выпускникам не сдаваться и идти к своей цели даже тогда, когда кажется, что уже невозможно и нет сил, потому что настоящие старания и стремления всегда окупаются достойным результатом. Все в жизни зависит только от наших усилий. В самые сложные моменты обязательно нужно прислушиваться к близким, как оказалось (на личном опыте), они всегда подсказывают верный способ решения любых проблем, и могут поддержать нужными словами.

Егорова Анна Александровна

Учащаяся муниципального автономного общеобразовательного учреждения «Гимназия №1» г. Сыктывкара

Награждена медалью «За особые успехи в учении» II степени

ПОЖЕЛАНИЯ ВСЕМ ВЫПУСКНИКАМ 2025 ГОДА

Верьте в себя,
мечтайте,
тянитесь
к новым высотам,
наслаждайтесь
жизнью,
и у вас всё
получится!

Жизненные цели: *хочу найти своё место в жизни, путешествовать, написать книгу.*

Жизненные ценности: *счастье, семья, любовь, самореализация.*

Любимые предметы: *литература.*

Книги (фильмы, картины, личности и др. сформировавшие духовный мир): *роман Эммы Скотт «Стань моим завтра», роман Шанель Клитон «Следующий год в Гаване», роман Тейлор Дженкинс Рейд «Семь мужей Эвелин Хьюго», фильм «Стажёр», фильм «Дьявол носит Прада», фильм «Век Адалин».*

Увлечения, интересы: *чтение книг, просмотр сериалов, компьютерные игры, прослушивание музыки.*

Главные достижения (в любой области жизнедеятельности): *призёр*

Ершова София Андреевна

Учащаяся муниципального автономного общеобразовательного учреждения «Женская гимназия»

Награждена медалью «За особые успехи в учении» II степени

ПОЖЕЛАНИЯ ВСЕМ ВЫПУСКНИКАМ 2025 ГОДА

Верьте в себя, идите прямо к своей цели, и тогда у вас всё получится.

Жизненные цели: *построить успешную карьеру, создать свою музыкальную группу, снять фильм,писать песни, отправиться в кругосветное путешествие, создать семью, помогать животным.*

Жизненные ценности: *семья, дружба, честность, понимание, самореализация, здоровье, материальное благополучие.*

Любимые предметы: *литература, история, английский язык.*

Книги (фильмы, картины, личности и др. сформировавшие духовный мир): *Г. Леру «Призрак оперы», Р. Брэдбери «451 градус по Фаренгейту», М. Булгаков «Мастер и Маргарита».*

Увлечения, интересы: *музыка (хоровое пение, звукорежиссура), книги, кино, мода.*

Главные достижения (в любой области жизнедеятельности): *победитель региональных и всероссийских конкурсов хорового пения, призёр муниципальных олимпиад по обществознанию.*

Жмако Иван Андреевич

Учащийся муниципального автономного общеобразовательного учреждения «СОШ № 43»

Награжден медалью «За особые успехи в учении» II степени

Жизненные цели: *приносить пользу обществу; стать хорошим специалистом в своём деле, которому работа будет приносить истинное удовлетворение.*

Жизненные ценности: *преданность к своей Родине и народу, ответственность, честность, доброта, семья, знания, саморазвитие.*

Любимые предметы: *история, география, литература.*

Книги (фильмы, картины, личности и др. сформировавшие духовный мир): *Л. Н. Толстой «Война и мир», Н. А. Островский «Как закалялась сталь», Н. М. Карамзин «История государства Российского», И. А. Ильин «Национальная Россия. Наши задачи», М. А. Шолохов «Тихий Дон», произведения А. П. Чехова.*

Увлечения, интересы: *заинтересован в изучении истории как науки, футбол, волонтёрство.*

Главные достижения (в любой области жизнедеятельности): *создал дополнительный учебный материал «Исторический пазл»; благодарственные письма МУ ДПО «ЦРО» за подготовку и проведение мастер-класса «Учись играя» для учащихся групп/классов «Психолого-педагогической направленности» и за проведение на муниципальном уровне мастер-класса для учителей истории и обществознания «Исторический пазл»; благодарность Движение Первых МО ГО «Сыктывкар» за активное участие в акциях, проектах и программах, награждён золотым знаком отличия ГТО, грамота Министерство образования и науки Республики Коми за 3 место в региональном этапе Всероссийских соревнований по мини-футболу (футзалу) в рамках общероссийского проекта «Мини-футбол – в школу».*

ПОЖЕЛАНИЯ ВСЕМ ВЫПУСКНИКАМ 2025 ГОДА

Желаю вам крепкого здоровья, неиссякаемой энергии и уверенности в своих силах. Не бойтесь трудностей и вызовов, встречайте их с достоинством и смелостью. Помните, что рядом всегда будут те, кто готов поддержать и помочь.

Забоев Артём Игоревич

Учащийся муниципального общеобразовательного учреждения «СОШ № 22» г. Сыктывкара

Награжден медалью «За особые успехи в учении» II степени

ПОЖЕЛАНИЯ ВСЕМ ВЫПУСКНИКАМ 2025 ГОДА

Чтобы все смогли добиться того, чего они хотят.

Жизненные цели: *счастливая жизнь.*

Жизненные ценности: *понимание других, доверие, друзья.*

Любимые предметы: *математика.*

Книги (фильмы, картины, личности и др. сформировавшие духовный мир): *фильм «По соображениям совести».*

Увлечения, интересы: *читать, играть в видеоигры.*

Зленко Анастасия Андреевна

Учащаяся муниципального автономного общеобразовательного учреждения «СОШ № 43»

Награждена медалью «За особые успехи в учении» II степени

ПОЖЕЛАНИЯ ВСЕМ ВЫПУСКНИКАМ 2025 ГОДА

Верьте в свою способность добиваться успеха и не бойтесь трудностей!

Жизненные цели: *путешествия, саморазвитие, поиск дела всей жизни.*

Жизненные ценности: *семья, дружба, любовь, карьера, здоровье, справедливость.*

Любимые предметы: *английский язык, история, музыка.*

Книги (фильмы, картины, личности и др. сформировавшие духовный мир): *книги: «Собачье сердце» М.А. Булгаков, «Преступление и наказание» Ф.М. Достоевский, «Мастер и Маргарита» М.А. Булгаков; фильмы: «Не может быть», «Двенадцать стульев», «Шоу Трумана», «Назад в будущее».*

Увлечения, интересы: *рисование, танцы, музыка, вязание, прогулки, спорт, просмотр фильмов*.

Главные достижения (в любой области жизнедеятельности): *нашла настоящих друзей и научилась радоваться жизни.*

Иванова Кристина Николаевна

Учащаяся муниципального автономного общеобразовательного учреждения «СОШ № 21»

Награждена медалью «За особые успехи в учении» II степени

ПОЖЕЛАНИЯ ВСЕМ ВЫПУСКНИКАМ 2025 ГОДА

Новых возможностей, интересных приключений, стремления двигаться дальше, хороших друзей.

Жизненные цели: *найти свое дело в жизни и стать признанным экспертом в нем.*

Жизненные ценности: *доброта и отзывчивость.*
Любимые предметы: *алгебра.*

Книги (фильмы, картины, личности и др. сформировавшие духовный мир): *"Обломов" И.А. Гончаров.*

Увлечения, интересы: *рисование.*

Главные достижения (в любой области жизнедеятельности): *стипендия Правительства Республики Коми.*

Ильчукова Светлана Сергеевна

Учащаяся муниципального автономного общеобразовательного учреждения «Гимназия имени А.С. Пушкина»

Награждена медалью «За особые успехи в учении» II степени

ПОЖЕЛАНИЯ ВСЕМ ВЫПУСКНИКАМ 2025 ГОДА

Желаю вам сдать экзамены на высокие баллы, здоровья и терпения.

Жизненные цели: *поступить в хороший ВУЗ.*

Жизненные ценности: *беспрерывное саморазвитие, взаимопонимание, успех, доброта.*

Любимые предметы: *информатика, физика, алгебра, геометрия.*

Книги (фильмы, картины, личности и др. сформировавшие духовный мир): *А. С. Пушкин «Капитанская дочка», Ф. М. Достоевский «Преступление и наказание».*

Увлечения, интересы: *учеба, чтение книг, прогулки, игры с друзьями.*

Главные достижения (в любой области жизнедеятельности): *победа на республиканском конкурсе IT skills.*

Казаринова Виктория Николаевна

Учащаяся муниципального автономного общеобразовательного учреждения «Женская гимназия»

Награждена медалью «За особые успехи в учении» II степени

ПОЖЕЛАНИЯ ВСЕМ ВЫПУСКНИКАМ 2025 ГОДА

Будьте счастливы - это главное!

Жизненные цели: *принести пользу людям.*

Жизненные ценности: *семья и друзья, вера в человечество.*

Любимые предметы: *литература, история, английский язык.*

Книги (фильмы, картины, личности и др. сформировавшие духовный мир): *А.И. Куприн «Гранатовый браслет», А.С. Пушкин «Пророк».*

Увлечения, интересы: *чтение книг, рисование, изучение языков.*

Главные достижения (в любой области жизнедеятельности): *победитель и призер муниципального и регионального этапа Всероссийской олимпиады школьников по литературе и китайскому языку, победитель конкурса сочинений муниципального этапа «Без срока давности», победитель муниципального этапа конкурса «Живая классика», призер регионального этапа олимпиады им. К.Д. Ушинского.*

Канева Яна Алексеевна

Учащаяся муниципального автономного общеобразовательного учреждения «СОШ № 24»

Награждена медалью «За особые успехи в учении» II степени

ПОЖЕЛАНИЯ ВСЕМ ВЫПУСКНИКАМ 2025 ГОДА

Дорогие друзья,
впереди у Вас
множество новых
возможностей,
и я уверена,
что все вы добьётесь
выдающихся
результатов.

Жизненные цели: *добиться своих целей, стать успешной в своём деле.*

Жизненные ценности: *чёткость, уважение, ответственность, справедливость.*

Любимые предметы: *информатика, математика.*

Книги (фильмы, картины, личности и др. сформировавшие духовный мир): *Ф. Достоевский «Преступление и наказание».*

Увлечения, интересы: *занятие спортом.*

Главные достижения (в любой области жизнедеятельности): *главные достижения ждут меня впереди.*

Карманова Софья Сергеевна

Учащаяся муниципального общеобразовательного учреждения «СОШ № 22» г. Сыктывкара

Награждена медалью «За особые успехи в учении» II степени

Жизненные цели: *хочу воспитать достойное поколение в будущем, став учителем, тренером, и выступать самостоятельно на сцене.*

Жизненные ценности: *семья, друзья, образование, моральные ценности, самостоятельность.*

Любимые предметы: *математика, информатика, литература и физкультура.*

Книги (фильмы, картины, личности и др. сформировавшие духовный мир): *Антуан де Сент-Экзюпери «Маленький принц», «Планета людей, «Атака титанов», «Магическая битва», Джейн Остин «Гордость и предубеждение».*

Увлечения, интересы: *спортивные бальные танцы, вокал.*

Главные достижения (в любой области жизнедеятельности): *все 11 лет школы училась на одни 5, занимала почетные места со своим партнером на турнирах по бальным танцам, имею спортивный разряд и золотую медаль ГТО. Была командиром нашего школьного отделения «Юнармии», выигрывала конкурсы по вокалу.*

ПОЖЕЛАНИЯ ВСЕМ ВЫПУСКНИКАМ 2025 ГОДА

Желаю добиться своей цели в жизни, найти себя, исполнить свою мечту и поступить туда, куда вы мечтали. Никогда ничего не бойтесь, потому что все получится, главное верить в себя и делать, а не сидеть на месте!

Корепина Диана Вадимовна

Учащаяся муниципального общеобразовательного учреждения «СОШ № 9»

Награждена медалью «За особые успехи в учении» II степени

ПОЖЕЛАНИЯ ВСЕМ ВЫПУСКНИКАМ 2025 ГОДА

Поздравляю
с окончанием школы!
Желаю состояться
в жизни и исполнить
всё задуманное.

Жизненные цели: *поступить в престижный ВУЗ, стать хорошим специалистом.*

Жизненные ценности: *верность, семья.*

Любимые предметы: *математика, информатика, физика.*

Книги (фильмы, картины, личности и др. сформировавшие духовный мир): *творчество Ф.М. Достоевского и Н.В. Гоголя.*

Увлечения, интересы: *спорт, информационно-коммуникационные технологии.*

Главные достижения (в любой области жизнедеятельности): *высокие результаты в плавании, второе место на Всероссийском этапе соревнований «Президентские спортивные игры».*

Корычева Алиса Алексеевна

Учащаяся муниципального автономного общеобразовательного учреждения «СОШ № 21»

Награждена медалью «За особые успехи в учении» II степени

Жизненные цели: *стать высококвалифицированным специалистом в сфере IT технологий и БПЛА.*

Любимые предметы: *иностранные языки, немецкий и английский, математика, информатика и литература.*

Книги (фильмы, картины, личности и др. сформировавшие духовный мир): *произведения А.С. Пушкина и Ф.М. Достоевского оказали на меня огромное влияние, так как интересно наблюдать за тем, как проблемы, которые были описаны тогда, не теряют актуальности и сегодня. Именно через книги я поняла, что такое настоящая любовь, любовь к семье, к Родине, что самыми важными качествами человека являются честность, милосердие, сострадание, верность и умение прийти на помощь.*

Увлечения, интересы: *с 4-х лет я занимаюсь танцами и не собираюсь прекращать заниматься этим делом. Также я люблю рисовать, шить и вязать. Помимо творческой деятельности, я также стараюсь уделять внимание и другим хобби, программированию ботов и созданию сайтов.*

Главные достижения (в любой области жизнедеятельности): *призёр регионального этапа всероссийской олимпиады школьников 2023-2024 году по немецкому языку, международный экзамен Test DaF по немецкому языку на уровень B2, обучение по программе «Разработка веб-сайтов на базе систем управления контентом», обучение по дополнительным общеобразовательным программам «Современный эстрадный танец», «Танцы PRO», обучение по дополнительной общеобразовательной программе: «Программирование БПЛА: от Hello World до собственного приложения», проект Код будущего программа «Telegram боты на Python».*

ПОЖЕЛАНИЯ ВСЕМ ВЫПУСКНИКАМ 2025 ГОДА

Хочу пожелать не сдаваться и, несмотря ни на что, идти к своей мечте. Не нужно бояться совершать ошибки, ведь именно ошибки являются огромным толчком к будущему успеху.

Коюшева Виктория Евгеньевна

Учащаяся муниципального автономного общеобразовательного учреждения «СОШ № 38»

Награждена медалью «За особые успехи в учении» II степени

Жизненные цели: *быть хорошим человеком.*

Жизненные ценности: *семья, любовь, жизнь.*

Любимые предметы: *литература, русский язык, психология, педагогика.*

Книги (фильмы, картины, личности и др. сформировавшие духовный мир): *А. С. Пушкин «Евгений Онегин», Дж. Оруэлл «1984», Э. Рязанов, Л. Разумовская «Дорогая Елена Сергеевна».*

Увлечения, интересы: *литература, музыка, театральное и кинематографическое искусство.*

Главные достижения (в любой области жизнедеятельности): *окончила музыкальную школу по восьмилетней программе «Хоровое пение», прошла восьмилетнее обучение по программе «Эстрадный вокал» в ГАУДО РК «РЦДО», в 2025 году была награждена серебряным знаком отличия «ГТО», была участником профильных смен (по результатам конкурсного отбора): в Академии юных талантов Республики Коми по профилю «Технология» (май 2021 г.), в ВДЦ «Смена» г. Анапа по профилю «Творчество» (октябрь-ноябрь 2021 г.).*

ПОЖЕЛАНИЯ ВСЕМ ВЫПУСКНИКАМ 2025 ГОДА

Сейчас вы находитесь на пороге нового этапа вашей жизни, который станет для вас точкой отправления во взрослую жизнь.
На пути к вашим целям будет множество испытаний и трудностей, но что бы ни случилось, помните, что самая большая ценность - это вы, ваша жизнь.
Без вас всё, что вы делали и ради чего вы трудились, станет бессмысленно.
За нами будущее, дорогие выпускники, и я верю, что мы сможем сделать его светлым!

Кузнецов Георгий Сергеевич

Учащийся муниципального автономного общеобразовательного учреждения «МАОУ «СОШ № 16»

Награжден медалью «За особые успехи в учении» II степени

Жизненные цели: *найти своё дело жизни, постоянно совершенствоваться.*

Жизненные ценности: *справедливость, упорство в достижении целей.*

Любимые предметы: *история, обществознание, география.*

Книги (фильмы, картины, личности и др. сформировавшие духовный мир): *родители, книга Б. Васильева «В списках не значился».*

Увлечения, интересы: *спортивное ориентирование, английский язык.*

Главные достижения (в любой области жизнедеятельности): *призёр регионального этапа ВСОШ по географии, КМС по спортивному ориентированию.*

ПОЖЕЛАНИЯ ВСЕМ ВЫПУСКНИКАМ 2025 ГОДА

Успешно сдать экзамены, найти работу по душе, обрести счастье.

Кузнецова Ксения Максимовна

Учащаяся муниципального автономного общеобразовательного учреждения «Женская гимназия»

Награждена медалью «За особые успехи в учении» II степени

ПОЖЕЛАНИЯ ВСЕМ ВЫПУСКНИКАМ 2025 ГОДА

Желаю удачи
во всех начинаниях,
в поиске себя и своего призвания.
Каждый из вас
добьется успеха и докажет,
что будущее в надежных руках.
Верьте в свои силы и идите к своим целям,
у вас обязательно все получится.

Жизненные цели: *построить хорошую карьеру, которая будет приносить удовольствие.*

Жизненные ценности: *семья, счастье, нравственность, интеллект, красота.*

Любимые предметы: *английский язык.*

Книги (фильмы, картины, личности и др. сформировавшие духовный мир): *Айн Рэнд “Мы живые”, Евгений Замятин “Мы”, “Ржев” (2019), “Воздух” (2023).*

Увлечения, интересы: *поэзия, искусство.*

Главные достижения (в любой области жизнедеятельности): *участие в общественных мероприятиях класса, гимназии, наставничество над младшими гимназистками.*

Листарова Милана Александровна

Учащаяся муниципального автономного общеобразовательного учреждения «СОШ № 21»

Награждена медалью «За особые успехи в учении» II степени

Жизненные цели: *моей основной задачей все эти годы являлось получение хорошего образования, знаний по всем предметам, для того чтобы иметь возможность поступить в ВУЗ. С самого детства я увлекалась иностранными языками, основной упор делала на немецкий язык, чтобы в будущем связать с ним свою профессию*

Жизненные ценности: *честность, трудолюбие, ответственность, целеустремленность и уважение к окружающим.*

Любимые предметы: *немецкий язык, русский и литература. Свою будущую профессию я хочу связать с международными отношениями.*

Книги (фильмы, картины, личности и др. сформировавшие духовный мир): *классическая литература и фильмы о Великой Отечественной войне легли в основу формирования моего мировоззрения и внутреннего мира.*

Увлечения, интересы: *очень люблю саморазвиваться, читая книги, а также занимаюсь спортом. Учеба мне не помешала заниматься моими любимыми хобби, а именно: акробатическим рок-н-роллом и теннисом.*

Главные достижения (в любой области жизнедеятельности): *я являюсь призером республиканской олимпиады по немецкому языку, в этом году сдала международным экзамен на B2/C1 по немецкому языку (TestDaf)*

ПОЖЕЛАНИЯ ВСЕМ ВЫПУСКНИКАМ 2025 ГОДА

Я желаю всем ученикам 2025 года огромного терпения!
Несмотря на любые трудности, всегда идти и добиваться своей цели. Желаю поступить в свой университет мечты, в тот город, в котором хотите строить свое будущее.
Самое главное -будьте счастливы и честны прежде всего перед самими собой.

Логинов Алексей Олегович

Учащийся муниципального автономного общеобразовательного учреждения «СОШ № 25»

Награжден медалью «За особые успехи в учении» II степени

Жизненные цели: *добиться успехов в научной деятельности, совершенствовать существующие технологии и создавать новые.*

Жизненные ценности: *семья, друзья, близкие люди и близкие родственники, наставники.*

Любимые предметы: *химия, биология, история, обществознание, психология.*

Книги (фильмы, картины, личности и др. сформировавшие духовный мир): *Н. Макиавелли “Государь”, А. и Б. Стругацкие “Пикник на обочине”, “Град обреченный”, “Трудно быть Богом”, Э. Хемингуэй “Прощай, оружие!”, Р. Бредбери “451 градус по Фаренгейту”, Дж. Оруэлл “Скотный двор”, Ф. Г. Углов “Сердце хирурга”.*

Увлечения, интересы: *спортивная практическая стрельба, бег, спорт в целом, органическая химия, медицинская биохимия, психология, социология, философия, фотографии.*

Главные достижения (в любой области жизнедеятельности): *участие в региональном этапе олимпиады по ОБЖ, участие в параде в 2023 и 2022 году, двухлетнее обучение в ВСК “Авангард”, победа в конкурсе “Unior Profi” в 2021-2022 годах (дважды), защита проекта на митапе в 2024 году (г. Сыктывкар, IT-Cube), своя группа с фотографиями.*

ПОЖЕЛАНИЯ ВСЕМ ВЫПУСКНИКАМ 2025 ГОДА

Развивайтесь,
будьте интересными
и разносторонними
людьми,
дерзайте,
и вы обязательно
получите то, о чем
мечтаете.

Малышева Ульяна Витальевна

Учащаяся муниципального автономного общеобразовательного учреждения «СОШ № 24»

Награждена медалью «За особые успехи в учении» II степени

Жизненные цели: *создать успешный бизнес, который будет приносить не только прибыль, но и пользу обществу.*

Жизненные ценности: *дружба-верю в искренние и поддерживающие отношения, основанные на доверии. Семья - опора и источник любви.*

Любимые предметы: *алгебра, физическая культура.*

Книги (фильмы, картины, личности и др. сформировавшие духовный мир): *произведения А.П. Чехова.*

Увлечения, интересы: *стараюсь развивать свои навыки в области управления, маркетинга и финансов в направлении «флористика», занимаюсь спортом, увлекаюсь фотографией.*

Главные достижения (в любой области жизнедеятельности): *победитель муниципального конкурса «Будущие профессионалы» в направлении «флористика», призёр всероссийского конкурса «Юный управдом-созидатель благоприятной среды проживания».*

ПОЖЕЛАНИЯ ВСЕМ ВЫПУСКНИКАМ 2025 ГОДА

Не бойтесь выбирать
свой путь,
даже если выбор
не совпадает
с мнением других.
Идите за мечтой,
и пусть она приведет
Вас к чем-то
невероятному!

Мартынова Екатерина Евгеньевна

Учащаяся муниципального автономного общеобразовательного учреждения «СОШ № 24»

Награждена медалью «За особые успехи в учении» II степени

ПОЖЕЛАНИЯ ВСЕМ ВЫПУСКНИКАМ 2025 ГОДА

Никогда не сдавайтесь, идите к своей цели, несмотря ни на что.

Жизненные цели: *получить высшее образование, достичь финансовой свободы и найти свое место в жизни.*

Жизненные ценности: *семья, друзья, здоровье, личностный рост.*

Любимые предметы: *обществознание, английский язык.*

Книги (фильмы, картины, личности и др. сформировавшие духовный мир): *Конституция РФ, "Мастер и Маргарита" и "Собачье сердце" Булгакова, "Великий Гэтсби" Фрэнсиса Скотта Фицджеральда, фильм "Мальчик в полосатой пижаме".*

Увлечения, интересы: *чтение книг, изучение иностранных языков, музыка.*

Главные достижения (в любой области жизнедеятельности): *окончила школу, остальные - впереди!*

Матвеева Валерия Алексеевна

Учащаяся муниципального автономного общеобразовательного учреждения «Женская гимназия»

Награждена медалью «За особые успехи в учении» II степени

ПОЖЕЛАНИЯ ВСЕМ ВЫПУСКНИКАМ 2025 ГОДА

Быть собой,
не сдаваться и идти
к своей мечте!

Жизненные цели: *семья, карьера.*

Жизненные ценности: *любовь, интеллект, добро.*

Любимые предметы: *история, литература, обществознание.*

Книги (фильмы, картины, личности и др. сформировавшие духовный мир): *Л.Н. Толстой «Война и мир», «Ла-Ла Ленд»/ «Красавица и чудовище».*

Увлечения, интересы: *зарубежная литература.*

Главные достижения (в любой области жизнедеятельности): *призер муниципальных олимпиад по истории.*

Маурер Кристина Артемовна

Учащаяся муниципального общеобразовательного учреждения «СОШ № 30» г. Сыктывкара

Награждена медалью «За особые успехи в учении» II степени

Жизненные цели: *поступить в престижный университет в Москве, получить высшее образование в сфере юриспруденции, стать успешным человеком, создать семью, посетить как можно больше стран мира и городов России.*

Жизненные ценности: *самообразование, любовь, ответственность, дружба, семья, дисциплина, честность и понимание.*

Любимые предметы: *история, обществознание, русский язык, математика.*

Книги (фильмы, картины, личности и др. сформировавшие духовный мир): *М.Ю. Лермонтов «Герой нашего времени», М.А. Булгаков «Мастер и Маргарита», роман-эпопея «Война и мир» Л.Н. Толстого.*

Увлечения, интересы: *декоративно-прикладное творчество, спорт, живопись.*

Главные достижения (в любой области жизнедеятельности): *отличная учеба в школе, призовые места в соревнованиях по плаванию, волонтерская деятельность.*

ПОЖЕЛАНИЯ ВСЕМ ВЫПУСКНИКАМ 2025 ГОДА

Дорогие выпускники 2025 года! Пусть каждый из вас пойдет по своему уникальному пути, наполняя его яркими моментами и новыми достижениями. Желаю уверенности в себе, стремления к знаниям и смелости следовать за своей мечтой!

Нургалиева Алина Айдаровна

Учащаяся муниципального автономного общеобразовательного учреждения «СОШ № 12»

Награждена медалью «За особые успехи в учении» II степени

Жизненные цели: *поступить в университет для получения высшего образования в интересующей области, путешествовать по новым местам и изучать культуру разных народов.*

Жизненные ценности: *семья, дружба, любовь, познание и творчество.*

Любимые предметы: *английский язык.*

Книги (фильмы, картины, личности и др. сформировавшие духовный мир): *Антуан де Сент-Экзюпери «Маленький принц», Михаил Булгаков «Мастер и Маргарита», Майкл Джексон.*

Увлечения, интересы: *изучение языков, танцы.*

Главные достижения (в любой области жизнедеятельности): *призер регионального этапа ВСОШ по английскому языку, многочисленные призовые места в танцевальных конкурсах разного уровня.*

ПОЖЕЛАНИЯ ВСЕМ ВЫПУСКНИКАМ 2025 ГОДА

Следуйте своим мечтам,
будьте открыты новому, учитесь на своих ошибках, они делают вас сильнее и мудрее,
не останавливайтесь на достигнутом,
цените близких людей.

Понагушина Дарья Николаевна

Учащаяся муниципального автономного общеобразовательного учреждения «СОШ № 24»

Награждена медалью «За особые успехи в учении» II степени

Жизненные цели: *путешествовать.*

Жизненные ценности: *стремление к изучению чего-то нового, упорство, честность.*

Любимые предметы: *литература и английский язык.*

Книги (фильмы, картины, личности и др. сформировавшие духовный мир): *Фильмы: «Круэлла», «Дневник памяти».*

Увлечения, интересы: *смотреть фильмы, гулять, общаться с друзьями, готовить что-то вкусное и необычное.*

Главные достижения (в любой области жизнедеятельности): *призер школьного этапа всероссийской олимпиады школьников по географии, Участник профильной смены «Социальное проектирование: Народный бюджет школе».*

ПОЖЕЛАНИЯ ВСЕМ ВЫПУСКНИКАМ 2025 ГОДА

Верьте в себя,
не бойтесь
экспериментировать,
берите от жизни всё,
пока она дарит
возможности!

Попов Егор Васильевич

Учащийся муниципального автономного общеобразовательного учреждения «Гимназия имени А.С. Пушкина» г. Сыктывкара

Награждена медалью «За особые успехи в учении» II степени

Жизненные цели: *быть счастливым, добиться благополучия, всегда развиваться, «не сидеть на месте», быть всегда в движении, не предавать себя и свои ценности, быть активным и жизнерадостным.*

Жизненные ценности: *справедливость, честность, доброта, уважение, независимость, статусность.*

Любимые предметы: *математика, история, обществознание*.

Личности, сформировавшие духовный мир: *А.С. Макаренко «Флаги на башнях», фильм «Зеленая книга».*

Увлечения, интересы: *спорт и музыка, автомобили и техника, история и психология.*

Главные достижения (в любой области жизнедеятельности): *обладаю золотым знаком ГТО.*

ПОЖЕЛАНИЯ ВСЕМ ВЫПУСКНИКАМ 2025 ГОДА

Всего самого наилучшего!
Это было нелегко, но мы справились. Пусть эти испытания будут началом нашей взрослой жизни, пусть этот стержень поможет нам в дальнейшем продвижении. Впереди наши лучшие годы, студенческая жизнь. Так пусть она пройдёт ярко и запомнится нам.
Решайте свою судьбу сами, не предавая и ценя себя!

Потапова Светлана Олеговна

Учащаяся муниципального автономного общеобразовательного учреждения «СОШ № 25»

Награждена медалью «За особые успехи в учении» II степени

ПОЖЕЛАНИЯ ВСЕМ ВЫПУСКНИКАМ 2025 ГОДА

На «отлично» сдать экзамены и поступить в ВУЗ мечты, а потом заслуженно отдохнуть на летних каникулах.

Жизненные цели: *получить хорошее образование, найти любимую работу, научиться достигать поставленных целей, обрести надёжных друзей, проводить много времени с семьей.*

Жизненные ценности: *семья, здоровье, самореализация в работе, дружба, материальное благополучие.*

Любимые предметы: *история, обществознание, алгебра.*

Книги (фильмы, картины, личности и др. сформировавшие духовный мир): *Фёдор Достоевский «Преступление и наказание», Александр Пушкин «Евгений Онегин», «Капитанская дочка». Фильм «1+1» режиссеры: Оливье Накаш, Эрик Толедано.*

Увлечения, интересы: *просмотр детективов, документальных фильмов, чтение книг, прослушивание музыки, занятие спортом.*

Главные достижения (в любой области жизнедеятельности): *окончила девятый класс с отличием.*

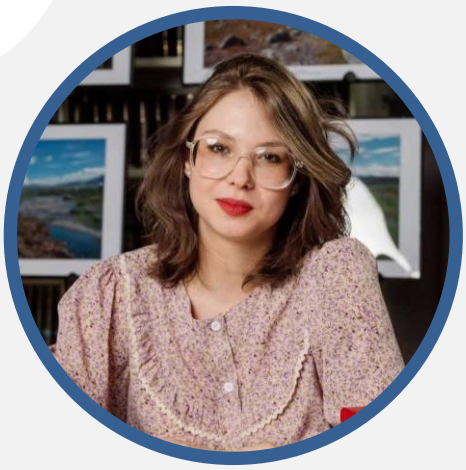

Скрылькова Дарья Александровна

Учащаяся муниципального автономного общеобразовательного учреждения «Гимназия имени А.С. Пушкина»

Награждена медалью «За особые успехи в учении» II степени

Жизненные цели: *постоянно развиваться и учиться новому.*

Жизненные ценности: *гармония с собой и миром.*

Любимые предметы: *английский язык, французский язык.*

Книги (фильмы, картины, личности и др. сформировавшие духовный мир): *«Анна Каренина» (Л. Н. Толстой),«Унесенные ветром» (Маргарет Митчелл),«Люди среди деревьев» (Ханья Янагихара), «Сияние» (Стивен Кинг).*

Увлечения, интересы: *чтение, рисование, фотография, изучение новых культур.*

Главные достижения (в любой области жизнедеятельности): *призер регионального этапа ВСОШ по английскому языку в 10 и 11 классах.*

ПОЖЕЛАНИЯ ВСЕМ ВЫПУСКНИКАМ 2025 ГОДА

Не ограничивайте себя, вдохновляйтесь окружающим миром и оставайтесь верными себе и своим ценностям.

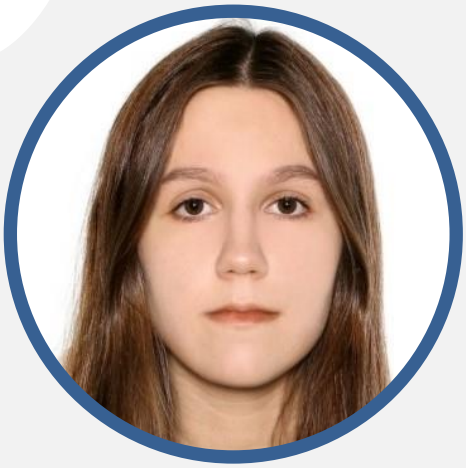

Сюрвасева Анастасия Олеговна

Учащаяся муниципального автономного общеобразовательного учреждения «Женская гимназия»

Награждена медалью «За особые успехи в учении» II степени

Жизненные цели: *реализация профессионального потенциала через непрерывное развитие в выбранной сфере, расширение мировоззрения посредством путешествий и общения с людьми, духовный рост путем самопознания и нравственного совершенствования.*

Жизненные ценности: *надежность, честность, стремление стать лучше.*

Любимые предметы: *история, география.*

Книги (фильмы, картины, личности и др. сформировавшие духовный мир): *Эрих-Мария Ремарк «Ночь в Лиссабоне», Герман Гессе «Демиан».*

Увлечения, интересы: *изучение языков, исследование религиозных концепций и социокультурных особенностей ментальности различных стран.*

Главные достижения (в любой области жизнедеятельности): *глубокое понимание себя, своих ценностей, сильных и слабых сторон с помощью ретроспективного анализа жизненного пути. Такой масштабный анализ, включающий в себя критическую оценку как триумфов, так и неудач, поспособствовал формированию объективной картины моих возможностей и ограничений, что стало фундаментом для дальнейшего личностного роста.*

ПОЖЕЛАНИЯ ВСЕМ ВЫПУСКНИКАМ 2025 ГОДА

Вы вступаете
во взрослую жизнь,
полную возможностей и
вызовов.
Желаю вам не только
успешно реализовать
свои амбиции,
но и обрести зрелость,
необходимую
для принятия взвешенных
решений
и ответственности
за свою жизнь.
Не останавливайтесь
на достигнутом,
постоянно работайте над
собой и раскрывайте свой
потенциал!

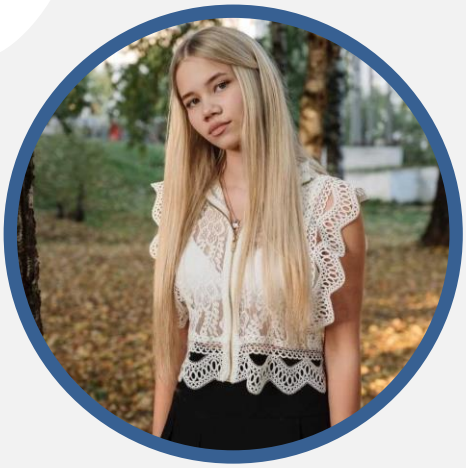

Тулякова Алина Вячеславовна

Учащаяся муниципального автономного общеобразовательного учреждения «Гимназия имени А.С. Пушкина»

Награждена медалью «За особые успехи в учении» II степени

Жизненные цели: *быть собой.*

Жизненные ценности: *любовь, семья, красота, здоровье, карьера, саморазвитие.*

Любимые предметы: *английский язык, обществознание, география.*

Книги (фильмы, картины, личности и др. сформировавшие духовный мир): *абстрактные картины, хорошая музыка и сериалы, захватывающие дух.*

Увлечения, интересы: *запечатлевать красоту через фото и видео, танцы, кулинария, ведение социальных сетей, путешествия, спорт, тьюторство, изучение иностранных языков.*

Главные достижения (в любой области жизнедеятельности): *моя жизнь в стенах Пушкинской гимназии - это яркая мозаика из академических успехов и художественного самовыражения. Моя блестящая успеваемость, победы в олимпиадах, танцевальные соревнования на всероссийском уровне и активное участие в гимназических и городских мероприятиях - все это оставило незабываемый след.*

ПОЖЕЛАНИЯ ВСЕМ ВЫПУСКНИКАМ 2025 ГОДА

Желаю, чтобы жизнь была наполнена красочными моментами и искренними эмоциями, вы сами создаете свою жизнь, добивайтесь всего задуманного, пусть все желания исполнятся, а жизнь будет красивой и долгой, верьте в себя - все получится!

Турубанова Ксения Николаевна

Учащаяся муниципального автономного общеобразовательного учреждения «СОШ № 31» г. Сыктывкара

Награждена медалью «За особые успехи в учении» II степени

ПОЖЕЛАНИЯ ВСЕМ ВЫПУСКНИКАМ 2025 ГОДА

Успешной сдачи экзаменов и поступления в ВУЗы, которые, действительно, вам по душе.

Жизненные цели: *найти своё место в жизни.*

Жизненные ценности: *семья, саморазвитие и самореализация, карьера.*

Любимые предметы: *литература, русский язык, математика, физкультура.*

Книги (фильмы, картины, личности и др. сформировавшие духовный мир): *Герман «Маленький принц» Антуан де Сент-Экзюпери, «Виноваты звезды» Джон Грин, «Джейн Эйр» Шарлотта Бронте, фильм – «Маленькие женщины».*

Увлечения, интересы: *спорт, чтение.*

Главные достижения (в любой области жизнедеятельности): *спортивный разряд «Кандидат в мастера спорта» (КМС) по спортивной акробатике.*

Черкасова Софья Николаевна

Учащаяся муниципального автономного общеобразовательного учреждения «МАОУ «СОШ № 16»

Награждена медалью «За особые успехи в учении» II степени

Жизненные цели: *реализовать свой потенциал и исполнить мечты близких людей.*

Жизненные ценности: *семья, карьера, свобода, саморазвитие.*

Любимые предметы: *химия и физкультура.*

Книги (фильмы, картины, личности и др. сформировавшие духовный мир): *«Мастер и Маргарита», «Поющие в терновнике» и «Сто лет тому вперед».*

Увлечения, интересы: *спорт, чтение художественной литературы и волонтерство .*

Главные достижения (в любой области жизнедеятельности): *трехкратная чемпионка первенства Республике Коми и города Сыктывкара по волейболу.*

ПОЖЕЛАНИЯ ВСЕМ ВЫПУСКНИКАМ 2025 ГОДА

Хочу пожелать нам всем смелости! Смелости мечтать, смелости пробовать новое, смелости ошибаться и начинать сначала. Не бойтесь идти своим путем, даже если он отличается от того, что другие считают правильным.

Шевелева Юлия Павловна

Учащаяся муниципального автономного общеобразовательного учреждения «Гимназия №1» г. Сыктывкара

Награждена медалью «За особые успехи в учении» II степени

Жизненные цели: *в будущем я хочу стать достойным человеком, чтобы мои родители гордились мной.*

Жизненные ценности: *семья, здоровье, свобода, честность.*

Любимые предметы: *алгебра.*

Книги (фильмы, картины, личности и др. сформировавшие духовный мир): *серия книг Джоан Роулинг о Гарри Поттере.*

Увлечения, интересы: *чтение.*

Главные достижения (в любой области жизнедеятельности): *победитель республиканского этапа российской компетентностной олимпиады, Бронзовый знак ГТО, победитель на муниципальной конференции «Родники Эжвы».*

ПОЖЕЛАНИЯ ВСЕМ ВЫПУСКНИКАМ 2025 ГОДА

Желаю смело следовать своим мечтам.
Не бойтесь ошибаться – на ошибках мы учимся и растем.